

Anagrafe Agricola del Piemonte versione 36.1.0 del 24/11/2021

N.	Sezione	Descrizione
1.	Anagrafica	<p>Modificate le funzionalità di gestione dei dati anagrafici per introdurre dei controlli sul numero di cellulare aziendale indicato. Si evidenzia che il numero inserito deve essere un numero di un operatore italiano (prefisso nazionale 3NN) e deve essere preceduto dal prefisso internazionale valido per l'Italia nel formato 0039 oppure 39.</p> <p>Voce di menu Anagrafica tutte le sottovoci</p>
2.	Soggetti collegati	<p>Modificate le funzionalità di gestione dei soggetti collegati per introdurre dei controlli sul numero di cellulare dei soggetti. Si evidenzia che il numero inserito deve essere un numero di un operatore italiano (prefisso nazionale 3NN) e deve essere preceduto dal prefisso internazionale valido per l'Italia nel formato 0039 oppure 39.</p> <p>Voce di menu Soggetti collegati e tutte le sottovoci</p>
3.	Tecnici e professionisti	<p>Nuovo controllo che impedisce di inserire sulla stessa azienda l'abilitazione dello stesso professionista per lo stesso procedimento, bando e ruolo, nel caso in cui sia già presente la stessa abilitazione legata ad un altro professionista.</p> <p>Voce di menu Tecnici e professionisti e tutte le sottovoci</p>
4.	Istanza di riesame	<p>Nuovo processo batch che calcola gli esiti dell'istanza di riesame al fine di:</p> <ul style="list-style-type: none"> • Permettere di indicare nel report <i>02.02 – Elenco azienda con istanza di riesame evasa</i> la superficie di metri incompatibili laddove l'istanza di riesame non si chiuda con la conferma totale di quanto richiesto dal produttore • Evidenziare con colore differente lo stato dell'istanza di riesame a seguito di una lavorazione post lavorazione comunicazione integrativa <p>Nome batch RPAIEI000 – Calcolo Esito Istanze di riesame</p>
5.	Istanza di riesame	<p>Modificate le funzionalità di gestione dell'istanza di riesame al fine di:</p> <ul style="list-style-type: none"> • visualizzare <i>note di sospensione</i> ed esito nel dettaglio dell'evento di istanza

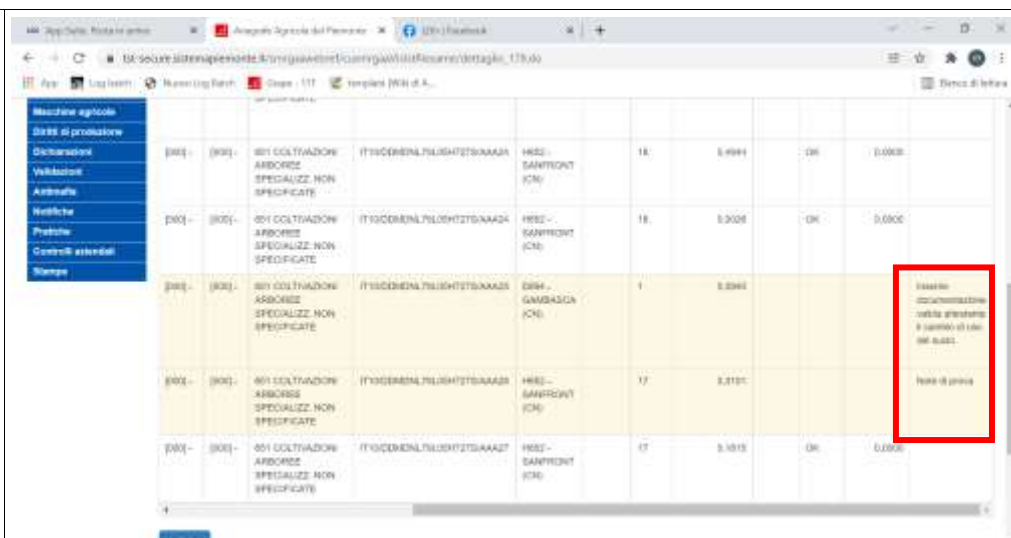

Macchine agricole	DIRE di produzione	Dichiarazione	Validazione	Animale	Notifiche	Pratiche	Controllo aziendale	Stampa
[00]- [00]-	001 COLTIVAZIONE ARBORICOLA SPECIALIZZ. NON SPECIFICATE	IT1000EMNL7100H7270AAA2	H02-SANFRONT (CN)	18	0,0000	OK	0,0000	
[00]- [00]-	001 COLTIVAZIONE ARBORICOLA SPECIALIZZ. NON SPECIFICATE	IT1000EMNL7100H7270AAA2	H02-SANFRONT (CN)	18	0,0000	OK	0,0000	
[00]- [00]-	001 COLTIVAZIONE ARBORICOLA SPECIALIZZ. NON SPECIFICATE	IT1000EMNL7100H7270AAA2	D04-GARASCIA (CN)	1	0,0000			Insufficiente comunicazione verbale presentata a seguito di una RM. Auto. Non è prova
[00]- [00]-	001 COLTIVAZIONE ARBORICOLA SPECIALIZZ. NON SPECIFICATE	IT1000EMNL7100H7270AAA2	H02-SANFRONT (CN)	17	0,0000			
[00]- [00]-	001 COLTIVAZIONE ARBORICOLA SPECIALIZZ. NON SPECIFICATE	IT1000EMNL7100H7270AAA2	H02-SANFRONT (CN)	17	0,0000	OK	0,0000	

- Evidenziare con *colore differente lo stato dell'istanza di riesame* a seguito di una lavorazione post lavorazione comunicazione integrativa / contraddittorio che sarà:
 - Pallino bianco **bordato di verde** laddove l'esito dell'intera istanza è positivo

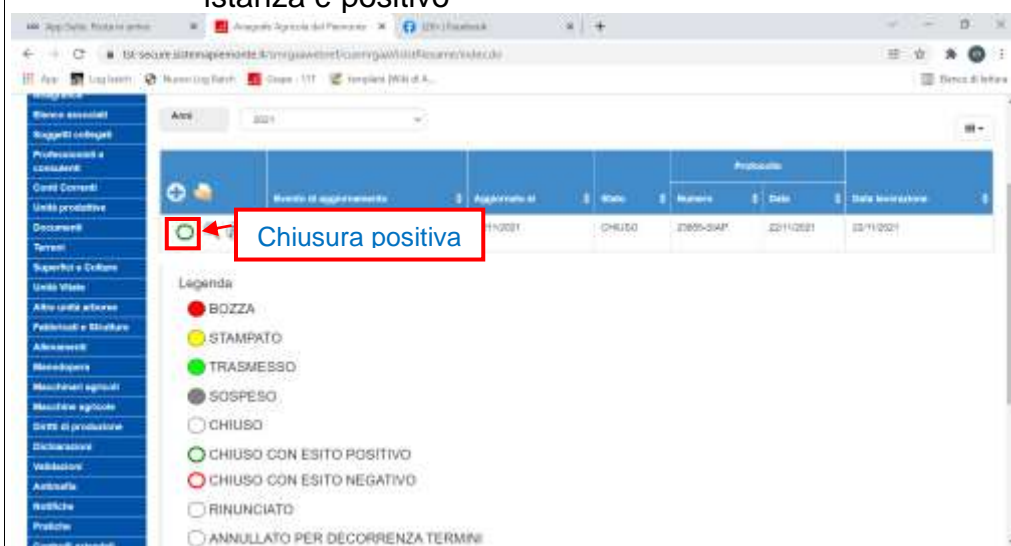

Numero di registrazione	Aggiornato al	Stato	Numero	Data	Data scadenza
110001		CHIUSO	2789-SIAP	22/11/2021	22/11/2021

Legenda

- BOZZA
- STAMPATO
- TRASMESSO
- SOSPESO
- CHIUSO
- CHIUSO CON ESITO POSITIVO
- CHIUSO CON ESITO NEGATIVO
- RINUNCIATO
- ANNULLATO PER DECORRENZA TERMINI

- Pallino bianco **bordato di rosso** laddove l'esito dell'intera istanza è negativo o parzialmente negativo.

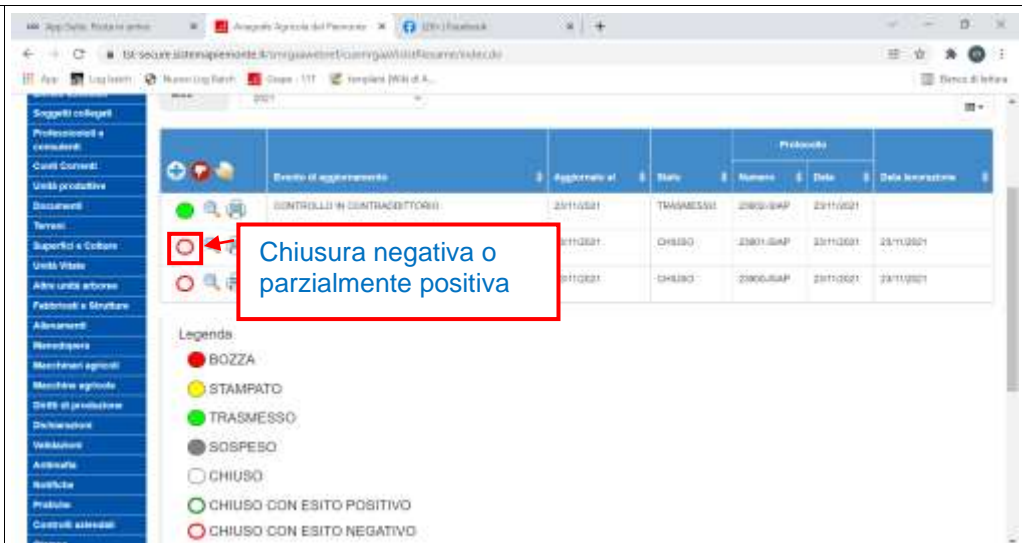

Evento di aggiornamento	Aggiornato il	Stato	Numero	Data	Data inserimento
CONTROLLI IN CONTRADDITTORIO	23/11/2021	TRASMESSO	2300-SAP	23/11/2021	
	23/11/2021	CHIUSO	2301-SAP	23/11/2021	23/11/2021
	23/11/2021	CHIUSO	2306-SAP	23/11/2021	23/11/2021

Legenda

- BOZZA
- STAMPATO
- TRASMESSO
- SOSPESO
- CHIUSO
- CHIUSO CON ESITO POSITIVO
- CHIUSO CON ESITO NEGATIVO

- permettere di *richiamare il PCG direttamente dall'elenco degli appezzamenti oggetti di istanza* al fine di caricare direttamente qui le foto di campo. NON sarà pertanto più necessario in fase di sospensione dell'istanza o di chiusura con esito negativo riaprire il PCG, ma sarà sufficiente caricare le foto di campo direttamente dal PCG visibile nell'Istanza di riesame. **ATTENZIONE!** Le foto di campo caricate per un determinato evento dell'istanza di riesame saranno visibili solo per quell'evento e non saranno visibili sul PCG o su eventi successivi.



Evento di aggiornamento	Aggiornato il	Stato	Numero	Data
FOTOINTERPRETAZIONE	17/11/2021	BOZZA		

Id	Stato attuale	Stato precedente	Valore	Esito del controllo	Codice stato	Comune	Sezione	Foglio	Superficie (Ha)	Num. integ.
130	CHIUSO	ESITO INDETERMINATO	ESITO	PER RICHIAMATO DA FOTOINTERPRETAZIONE	ITSPVOPRELLIBREMENTOCHIAVATO	1300	1605	7	0,078	

- *Modificare il termine per la presentazione del contraddittorio* al fine di premettere lo stesso fino alle ore 23.59.59 del giorno della scadenza
- Modificare il controllo *[APP07] Verifica istanze di riesame chiuse* al fine di segnalare l'anomalia solo in presenza di appezzamenti istanzati che hanno esito KO
- Attivare il nuovo controllo *[IST06] controllo PCG Consolidato alla trasmissione* che si accende in fase di trasmissione di una comunicazione di integrazione (CDI) se il PCG non è consolidato.
- Attivare il nuovo controllo *[IST07] Presenza foto non collegate ad appezzamenti istanzati* che blocca la stampa delle Istanze di riesame o delle comunicazioni integrative in caso di foto di

	<p>campo non collegate a nessun appezzamento istanziato.</p> <ul style="list-style-type: none"> • <i>Limitare la presentazione dei contraddittori ai soli appezzamenti con esito negativo</i>, sugli appezzamenti con esito positivo il processo dell'istanza di riesame è concluso. <p>ATTENZIONE! L'esito delle istanze di riesame viene calcolato con un processo notturno che elabora le istanze lavorate nel giorno, è pertanto possibile che siano presenti istanze prive di esito, che verrà calcolato nella notte e visualizzato il giorno seguente.</p> <p>Voce di menu Istanza di riesame e tutte le sottovoci</p>
<p>6. Istanza di riesame</p>	<p>Nuovo report 02.05 – Elenco Istanze di riesame scaricabile dalla voce di home page “Estrazione dati” che permette di estrarre l'elenco di tutte le istanze di riesame, con possibilità di filtro per CAA, campagna, stato e tipologia di istanza</p> <p>Voce di home page Estrazione dati</p>
<p>7. Piano colturale grafico</p>	<p>Modificato il processo di generazione piano colturale grafico al fine di:</p> <ul style="list-style-type: none"> • Dividere le tavole per comune di ubicazione delle superfici. La modifica si è resa necessaria per un corretto calcolo degli uba / ha sostenibili. Per gli attuali PCG composti da tavole che ricadono su comuni diversi, alla prima generazione verranno ricalcolate le tavole creando una nuova tavola per ogni comune. Si fa presente che è possibile che l'operazione porti a perdere i tagli e i dettagli presenti sulla tavola di partenza. • Rivedere la nomenclatura delle tavole al fine che il numero del comune e foglio identificativo della stessa sia pari a quello di almeno una particella contenuta nella tavola stessa. • Uniformare il numero identificativo dell'appezzamento visualizzato sulle voci di menu Superfici e colture, istanza di riesame, tool grafico di domanda. ATTENZIONE! L'identificativo dell'appezzamento di dettaglio visualizzato in domanda è sempre riferito ad una dichiarazione di consistenza che può essere pertanto differente da quello presente sul PCG in lavorazione e/o istanza di riesame. • Dividere gli appezzamenti del PCG in base al metodo di produzione Biologico, in conversione o convenzionali. La funzione sarà attivata con l'attivazione del nuovo procedimento Abio che permetterà la gestione delle notifiche in forma grafica. Al momento gli appezzamenti sono divisi in base al metodo di produzione dichiarato sulle singole particelle catastali (informazione che deriva sempre dal procedimento Abio – agricoltura biologica). La suddivisione viene fatta in fase di generazione del PCG con il rigenera o quando vengono salvate le modifiche alle varie tavole

- Gestite le nuove informazioni di:

- Vigneto Storico
- Vigneto Eroico
- Vigneto Familiare
- Infittimento
- Percentuale di Reimpiazzo

nell'aggiornamento delle schede UNAR a vite da Grape. Si precisa che le informazioni NON saranno gestite nell'immediato, ma con l'attivazione di procedimenti specifici sul procedimento *GRAPE – gestione procedimenti vitivinicoli*.

Voce di menu **superfici e colture** → **piano coltura grafico**

8. Piano colturale grafico

Sul tool grafico di domanda è stata aggiunta la possibilità di **non fondere gli appezzamenti al salvataggio**. Tra i vari strumenti di editing è stata pertanto aggiunta una nuova icona con il simbolo della "*puntina da disegno*".

Selezionaladola e scegliendo gli appezzamenti da non fondere, in fase di salvataggio, il sistema manterrà gli appezzamenti separati così come sono stati tagliati dall'operatore.

Qualora si voglia invece fondere degli appezzamenti dove in precedenza si era scelta la "puntina da disegno", sarà necessario rifelezionare l'apposita icona e selezionare però gli appezzamenti con "puntina".

IMPORTANTE! Il rigenera elimina tutte le "puntine da disegno"

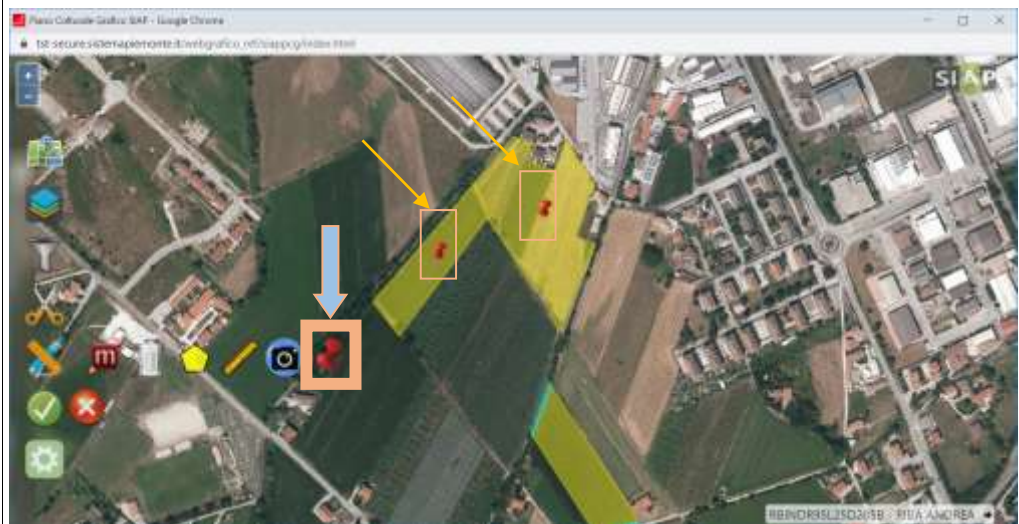

Voce di menu **superfici e colture** → **piano coltura grafico**

9. Visualizzatore particellare

Sul nuovo visualizzatore particellare è stato **aggiunto un messaggio di avviso quando la particella selezionata è cessata nel GIS**. Il messaggio sarà visualizzato all'apertura del tool grafico

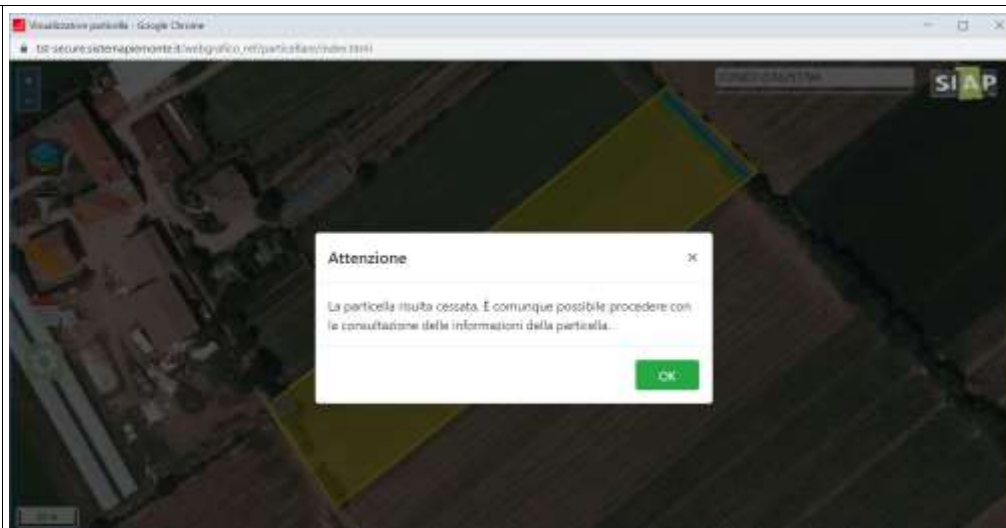

e nel dettaglio degli appezzamenti poi sarà ricordato.

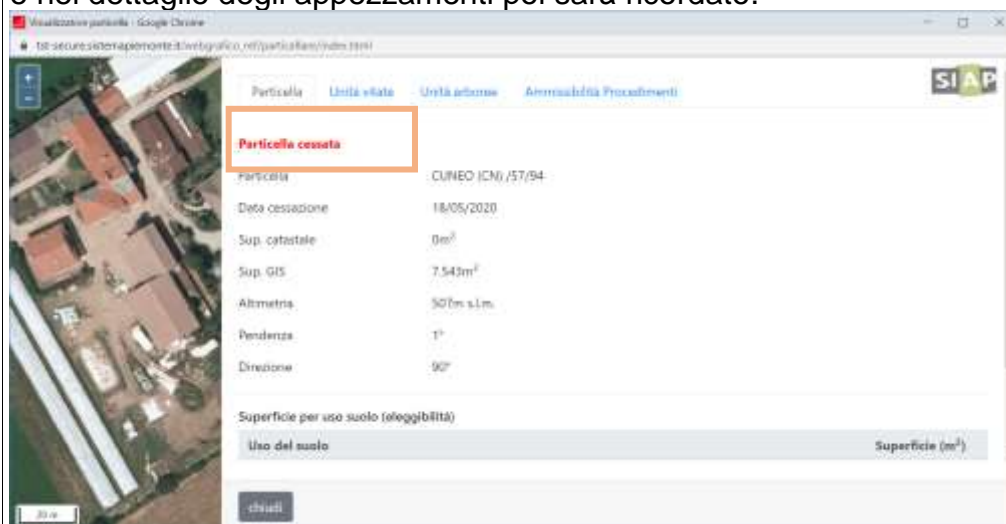

Voce di menu **superfici e colture** → **particelle**

Voce di menu **unità vitate**

Voce di menu **altre unità arboree**

Voce di home page **Ricerca terreno**

10. Unità vitate

Modificate le funzionalità di **gestione delle unità vitate** al fine di prevedere le seguenti nuove informazioni:

- **Vigneto Storico** → l'attributo deriverà dalla nuova pratica specifica presentata su Grape – Gestione procedimenti vitivinicoli. Per tutte le unità vitate presenti a sistema l'attributo è stato impostato con "NO".
- **Vigneto Eroico** → l'attributo deriverà dalla nuova pratica specifica presentata su Grape – Gestione procedimenti vitivinicoli. Per tutte le unità vitate presenti a sistema l'attributo è stato impostato con "NO".
- **Vigneto Familiare** → l'attributo dovrà essere aggiornato dalla dichiarazione di consumo familiare presentata su Grape – Gestione procedimenti vitivinicoli che al momento non è ancora stato adeguato. Al momento per tutte le unità vitate presenti a

sistema l'attributo è stato impostato con "NO", ma dovrà essere fatta una bonifica per recuperare tutti i casi gestiti nelle precedenti campagne.

- **Infittimento** → l'attributo deriverà dalla nuova pratica specifica presentata su Grape – Gestione procedimenti vitivinicoli per la gestione delle non conformità. Per tutte le unità vitate presenti a sistema l'attributo è stato impostato con "NO".
- **Percentuale Reimpiazzo** → l'attributo deriverà dalla nuova pratica specifica presentata su Grape – Gestione procedimenti vitivinicoli per la gestione delle non conformità. Per tutte le unità vitate presenti a sistema l'attributo è stato impostato con "0".

Unità vitata | Particella

Dati Generali

Progressivo	15	Data impianto	21/02/1979
Occupazione suolo	(H1) VITE	Deduzione	2003 DA VINO
Mod.	000	Qualità	2003
Vigna	1163 MOSCATO BIANCO B	Impianto	ACQUA IRRIGATO
Forma abbinamento	SPALLIERA - GUYOT	Data svincolamento	
Superficie vitata	0,0738	Superficie improduttiva	NO
Serie su file (pp)	01	Serie su file (cm)	228
Densità (n. ceppi/ha)	6991	Indirizzo	NO
% Vigna	NO	% Reimpiazzo	0
% Fattoria	0	Vigneto storico	NO
Vigneto storico	NO	Vigneto storico	NO
Vigneto storico	NO	Coltura specializzata	NO

Nota: Ispezione da servizio alle vigna del 17/04/2014 09:52:47

Dati di idoneità alla D.O.

Idoneità	ASTI	Data prima produzione	21/02/1981	Vino DOC	SI
Denominazione	DEFRUTTA	Rece (g/ha)	NO	Codice IRRAP	A000101XXXX
Menzione geografica (SAR)		Vigno storico regionale		Indicazione di etichetta	
					Denominazione (nazionale)

ATTENZIONE! Gli attributi saranno gestiti dal procedimento GRAPE all'attivazione delle pratiche specifiche. Qualora vengano già valorizzate le informazioni da parte della PA non si garantisce il loro mantenimento fino a quando non saranno attivati i procedimenti Grape.

Voce di menu **Unità vitate e tutte le sottovoci**

11. Ricerca terreno
Solo PA

Reingegnerizzazione della funzionalità trasversale di ricerca terreno. Rispetto alla vecchia visualizzazione resta ancora da rilasciare la possibilità di consultare le pratiche associate a tale particella che richiede degli interventi da parte dei procedimenti amministrativi di gestione pratiche a superficie.

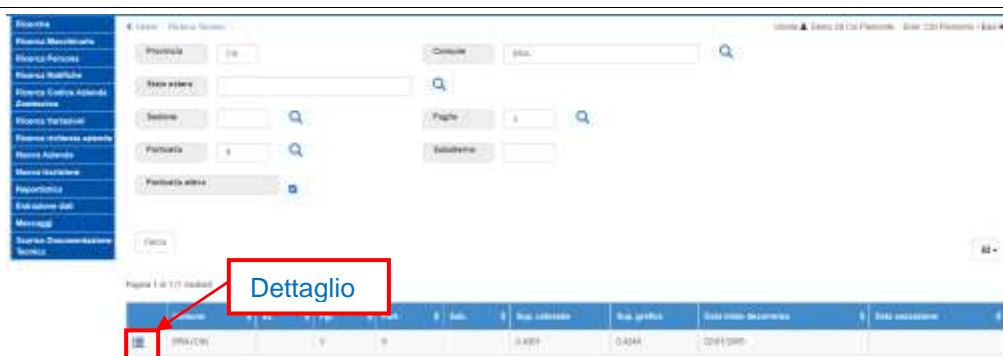

Entrando in dettaglio sarà possibile consultare, suddivise in diverse sezioni, tutti i dati afferenti alla particella oggetto della ricerca



Voce di home page **Ricerca Terreno**

12. Ricerca notifiche

Reingegnerizzazione della funzionalità trasversale di **ricerca notifiche**. Con la nuova gestione cambia la gestione dei filtri di ricerca. Resta la possibilità di:

- consultare il dettaglio della notifica
- entrare nel Fascicolo oggetto di notifica
- scaricare l'elenco in formato Excel



Per le *notifiche di non conformità vitivinicole* è ancora presente la possibilità di trasmettere alla PA tramite l'apposita icona evidenziata in figura.

Pagina 1 di 1 (23 risultati)

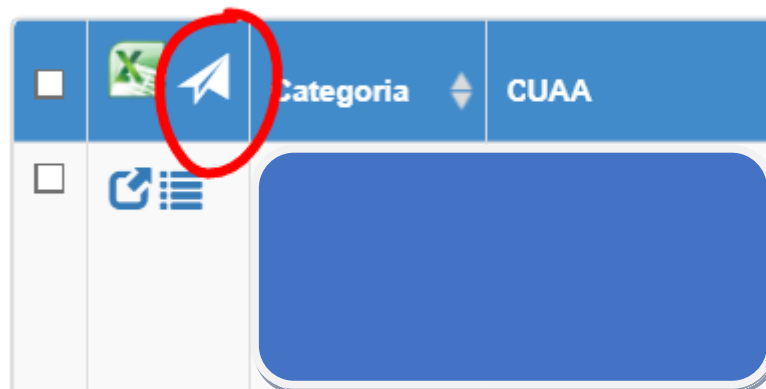

Voce di home page [Ricerca Notifiche](#)

13. Diritti di produzione

Reingegnerizzazione della funzionalità di visualizzazione delle [Autorizzazioni vitivinicole](#) al fine di visualizzare le entità vitivinicole presenti nel procedimento *Grape – gestione procedimenti vitivinicoli*. All'elenco esposto è possibile applicare filtri di ricerca e aggiungere/nascondere colonne aggiuntive in visualizzazione tramite gli appositi pulsanti.

La voce di menu *consultazione dei diritti* è stata soppressa in quanto la nuova voce *Autorizzazioni vitivinicole* riporta tutte le entità del portafoglio aziendale (diritti, autorizzazioni, entità).

Si ricorda che su Grape, al momento, sono state migrate dal procedimento Viti solo le entità ancora utilizzabili sulla nuova piattaforma (non scadute, non associate a pratiche in corso e con superficie residua maggiore di zero).

Pagina 1 di 1 (4 risultati)

Tipologia	Stato	Data creazione	Data scadenza	Data scadenza	Sup. (ha) attuale	Sup. (ha) autoriz.	Sup. (ha) autoriz.	Sup. (ha) autoriz.	Sup. (ha) autoriz.	Stato
Autorizzazione di impianto	Autorizzazione verificata	10/05/2019		11/07/2022	1,2754	0,0000	0,0000	0,0000	1,2754	04/02/2019
Idoneità	Idoneità verificata	10/05/2019		11/07/2022	1,6740	0,0000	0,0000	0,0000	1,6740	
Idoneità	Idoneità verificata	10/05/2018		11/07/2022	0,2754	0,0000	0,0000	0,0000	0,2754	
Autorizzazione di impianto	Autorizzazione verificata	10/05/2019		11/07/2022	1,6740	0,0000	0,0000	0,0000	1,6740	

Applica filtri

Voce di home page [Diritti di produzione > Autorizzazioni vitivinicole](#)

14. Validazione e controlli

In fase di nuova dichiarazione di consistenza sono stati inseriti/modificati i seguenti controlli:

- Nuovo controllo [\[ANA27\] - VERIFICA NUMERO CELLULARE AZIENDALE E DEL RAPPRESENTANTE LEGALE O](#)

		<p>TITOLARE di gravità bloccante che verifica, in presenza del numero di cellulare aziendale e/o del numero di cellulare del titolare / rappresentante legale, che tali numeri siano indicati nel formato corretto.</p> <ul style="list-style-type: none"> • Modificato il controllo [ANA24] - DATI INPS PER IAP per verificare che se l'azienda non è censita come Imprenditore Agricolo Professionale non siano indicati i dati di iscrizione all'INPS. <p>Voce di menu Validazioni e tutte le sottovoci</p>
<p>15. Reportistica</p>		<p>Nuova componente trasversale di reportistica che sarà agganciata in prima battuta ai Dolly. La componente permetterà di configurare dei report generici (e non legati esclusivamente ad un bando) prevedendo la possibilità di filtri di ricerca.</p> <p>L'attivazione della componente su ciascuna componente verrà data dal singolo procedimento.</p>