



# TUTORIAL BANDO CONTRIBUTO PER IL SOSTEGNO DELLE ATTIVITA' AGONISTICHE

---

Csi Piemonte

Torino, Marzo 2021

## Modalità di accesso

---

La procedura FINDOM- Finanziamento Domande è stata realizzata per consentire agli utenti pubblici e privati di accedere alle manifestazioni di interesse della Regione Piemonte.

La procedura FinDom richiede l'acquisizione di opportune credenziali di autenticazione; gli strumenti devono essere acquisiti autonomamente dal Beneficiario che desidera partecipare al bando.

I metodi di autenticazione previsti per accedere alla procedura sono :

- **Credenziali SPID personali di 2 livello**
- **Certificato digitale di autenticazione (Cns, TS, Firma Digitale)**
- **Carta d'identità digitale**

**Il Beneficiario può scegliere alternativamente tra le modalità di accesso.**



# Modalità di accesso

## **ACCESSO TRAMITE CREDENZIALI SPID PERSONALI E DI SECONDO LIVELLO**

SPID, il Sistema Pubblico di Identità Digitale, è la soluzione che ti permette di ACCEDERE a tutti i servizi online della Pubblica Amministrazione con un'unica Identità Digitale.

Le credenziali SPID sono univoche a livello nazionale e si possono ottenere seguendo le indicazioni fornite dal sito:

<https://www.spid.gov.it/richiedi-spid>

**L'ACCESSO ALLA PROCEDURA FINANZIAMENTI DOMANDE RICHIEDE IL LIVELLO DI SICUREZZA 2 (NON È NECESSARIO IL LIVELLO 3 E NON È AMMISSIBILE L'UTILIZZO DI CREDENZIALI SPID AZIENDALI).**

**NOTA:** la configurazione delle credenziali SPID è a carico dell'utente che effettua l'autenticazione. In caso di problemi tecnici è necessario rivolgersi al soggetto che ha fornito le credenziali.



# Modalità di accesso

## PAGINE DI ACCESSO CON SPID

Premere il tasto **Entra con Spid**. Scegliere il proprio Identity Provider e inserire le credenziali rilasciate dal Identity Provider.



 **Entra con SPID**

SPID è il sistema di accesso che consente di utilizzare, con un'identità digitale unica, i servizi online della Pubblica Amministrazione e dei privati accreditati.

Se sei già in possesso di un'identità digitale, accedi con le credenziali del tuo gestore.

Se non hai ancora un'identità digitale, richiedila ad uno dei gestori.

[Maggiori info](#)  
Non hai SPID?

  **AgID** Agenzia per l'Italia Digitale











**spid** <sup>2</sup>

REGIONE PIEMONTE

Nome Utente [Nome utente dimenticato?](#)

Password [Password dimenticata?](#)

Mostra password

 **Entra con SPID**

[Non hai una identità Namirial.ID? Registrati](#) [Annulla](#)

Tempo residuo per l'autenticazione: 04:51 minuti.

# Modalità di accesso

---

## ACCESSO TRAMITE CERTIFICATO DIGITALE DI AUTENTICAZIONE

L'identificazione elettronica è un processo in cui si usano i dati di autenticazione personale in forma elettronica per identificare univocamente: una persona fisica, una persona legale, una persona fisica che rappresenti una persona legale.

L'identificazione elettronica, detta anche certificato digitale di autenticazione, viene utilizzata per ACCEDERE a servizi online.

Il certificato digitale è presente all'interno di un dispositivo (nel formato Smart Card , Token USB o Carta nazionale dei servizi, Firma digitale), rilasciato da una Certification Authority (CA) autorizzata.

Consente di effettuare un'autenticazione forte nei siti web che richiedono come credenziale di accesso l'utilizzo di un certificato digitale.

Link utili:

<https://www.agid.gov.it/it/piattaforme/firma-elettronica-qualificata/certificati>

<https://www.agid.gov.it/it/piattaforme/firma-elettronica-qualificata/prestatori-di-servizi-fiduciari-attivi-in-italia>



## Modalità di accesso

### PAGINE DI ACCESSO CONCERTIFICATO DIGITALE

E' sempre disponibile l'accesso con Certificato digitale emesso da una Certification Authority riconosciuta a livello nazionale o CNS abilitata.

La pagina di accesso al servizio mostrerà il link per gli utenti che dispongono certificato digitale o CNS abilitata.

#### Accesso tramite certificato digitale o carta elettronica

Si prega di accertarsi che il certificato digitale sia configurato correttamente nel browser in uso.  
Solo in seguito cliccare il seguente pulsante Accedi.

Accedi

Per problemi durante l'accesso alle procedure di Sistema Piemonte, non attribuibili ai dispositivi elettronici, contattare:

Assistenza Csi 011.0824407

Form di Assistenza

# Modalità di accesso

## ACCESSO CON CARTA DI IDENTITÀ ELETTRONICA

La CIE (Carta d'identità elettronica) è il nuovo documento d'identità in Italia. È rilasciata sia ai cittadini italiani che stranieri (UE o extra-UE).

Oltre alle funzioni della precedente carta, permette l'accesso ai servizi digitali della Pubblica Amministrazione come previsto dalla normativa.

L'accesso può avvenire:

- da PC (utilizzando un apposito lettore NFC)
- da smartphone o tablet (dotati di tecnologia NFC, sistema operativo Android 6.x o superiore e dell'applicazione "CIE ID" del Poligrafico che è possibile scaricare dal Play Store Android)

Per maggiori informazioni:

<https://www.cartaidentita.interno.gov.it/>



# Modalità di accesso

## ACCESSO CON CARTA DI IDENTITA' ELETTRONICA

Seleziona la modalità di autenticazione





# FIRMA DIGITALE

---

La firma digitale elettronica qualificata serve per la sottoscrizione dei documenti informatici, ossia consente di firmare digitalmente qualunque documento (file) informatico, ad esempio firmare una domanda o i documenti richiesti. E' l'equivalente informatico di una firma autografa apposta su carta ed ha il suo stesso valore legale.

La sua funzione è quella di garantire autenticità, integrità e validità di un documento assicurandone la provenienza e garantendone l'inalterabilità dello stesso. Maggiori informazioni sulla definizione di "firma elettronica qualificata" di cui al Reg. (UE) 910/2014, sono disponibili al seguente link:

<http://www.agid.gov.it/agenda-digitale/infrastrutture-architetture/firme-elettroniche>

**Si ricorda che l'unico formato di firma digitale consentito dalla procedura per finalizzare l'invio delle domande è CaDes .p7m.**

La firma digitale può essere ottenuta anche utilizzando lo SPID come sistema di riconoscimento. Tra i certificatori che hanno reso disponibile questa possibilità, sono attualmente attivi Infocert e Namirial. Quest'ultima fornisce anche la possibilità di acquistare una sola **firma (firma usa e getta)**. I servizi prevedono l'accesso con credenziali SPID di livello 2, in questo modo il cittadino ha la possibilità di dimostrare con certezza la sua identità e ottenere la firma digitale. Per ulteriori informazioni, consultare il sito AgID.

## Informazioni utili

- 1 - Pc connesso a internet
  - 2- Kit Certificato digitale (chiavetta USB o Smart Card con lettore da installare sul pc)
  - 3 - Credenziali SPID (in alternativa al certificato digitale- **LIVELLO 2 personale**)
  - 4 - Programma di gestione della firma digitale (es. Dike o analogo fornito dal provider del Kit di firma) installato nella postazione da cui si intende operare
- Per assistenza sulla configurazione del certificato digitale rivolgersi al servizio assistenza dell'ente che ha emesso il certificato.

### NOTA:

- L'accesso con CNS richiede un lettore di smart card in grado di leggere il certificato presente nella Carta il cui acquisto è a carico dell'utente che effettua l'accesso.
- L'accesso con Certificato digitale fornito da una Certification Authority avviene a seconda del kit fornito (Smart Card, chiave USB, file).
- L'accesso con Spid Livello 2, prevede l'inserimento del nome utente, password scelti dall'utente, più la generazione di un codice temporaneo di accesso (one time password).
- In entrambe i casi l'installazione e la configurazione dei lettori e/o del kit è a carico dell'utente che effettua l'autenticazione.
- **In caso di problemi tecnici nella configurazione del certificato è possibile seguire il Manuale di Verifica del Funzionamento alla pagina <http://www.sistemapiemonte.it/cms/privati/profilo-personale>, mentre, per quanto riguarda le credenziali SPID, è necessario rivolgersi al proprio Provider.**

### ATTENZIONE:

Nel caso in cui l'utente non riuscisse né a raggiungere i portali né la pagina di autenticazione, il motivo potrebbe essere dovuto a configurazioni di Proxy o Firewall che non consentono l'accesso agli applicativi CSI. **DISATTIVARE FIREWALL CHE IMPEDISCONO L'ACCESSO A HTTPS.**

E' necessario che l'amministratore del sistema del cliente, verifichi le proprie configurazioni e che i sistemi del CSI (https://) siano da loro raggiungibili. Verificare eventuali blocchi dovuti all'antivirus.

Si consiglia di verificare se la versione del browser utilizzata rientra tra quelle riportate nell'elenco presente sul su SistemaPiemonte, in tal caso si raccomanda di procedere all'aggiornamento. Se il browser non verrà aggiornato a breve non sarà più possibile utilizzare i servizi protetti.

# Segnalazioni di errore del browser: cancellare la cronologia

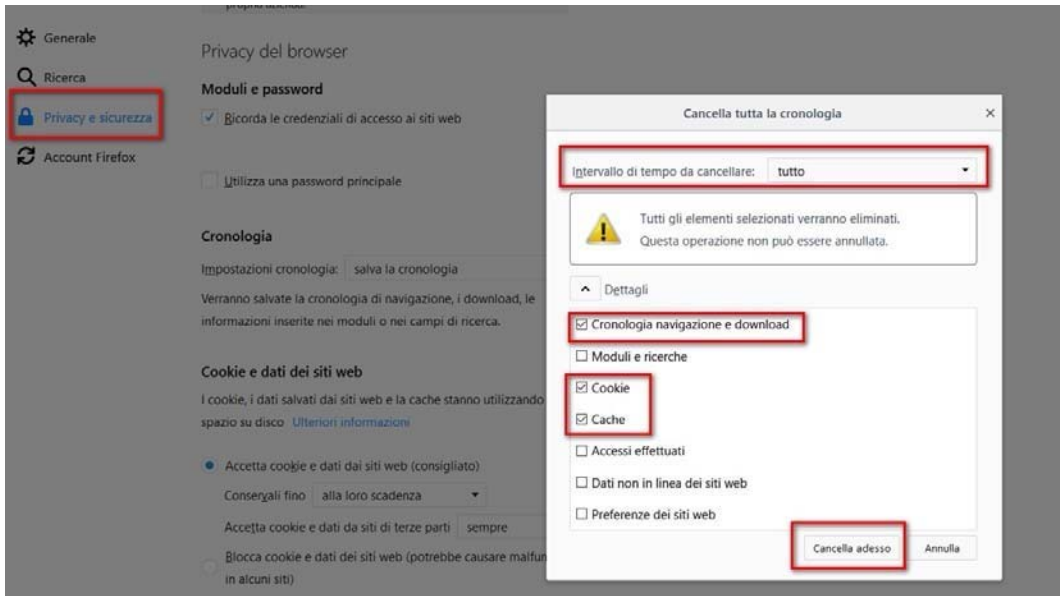

## Attenzione

Si è verificato un errore imprevisto.  
Impossibile continuare con le operazioni.  
E' necessario riavviare il browser e riaccedere all'applicativo.

Quando si incorre in un **ERRORE IMPREVISTO** è fondamentale eliminare cronologia, cache e cookie del browser utilizzato.

**CHIUDERE TUTTE LE VIDEATE DEL BROWSER RIPULITO.**

Aprire una nuova pagina e accedere alla procedura.

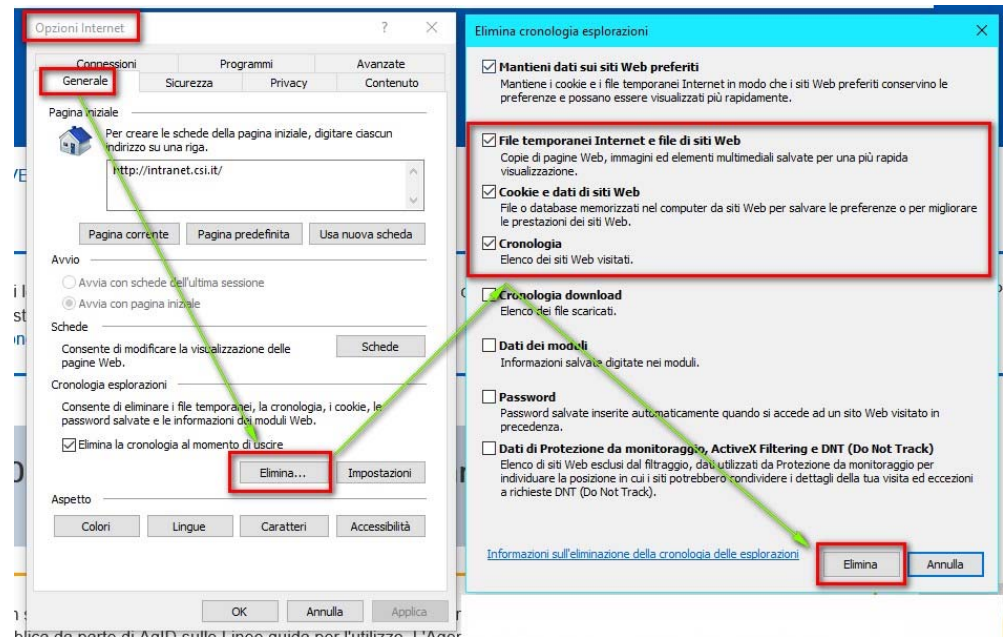

# Segnalazioni di errore

Qualora, in fase di compilazione della domanda, venissero evidenziati degli errori nei dati riportati o sul funzionamento della Piattaforma di presentazione delle domande, è possibile richiedere assistenza compilando il FORM DI ASSISTENZA:

<b>Presentazione</b>
Documentazione
Faq

## ASSISTENZA

Per informazioni o richieste di assistenza:  
011.0824407

 [Form per assistenza](#)  
(solo per assistenza di I livello)

## FINanziamenti DOMande, Inserimento richiesta di Assistenza

**Cognome del richiedente \***

Denominazione azienda/ente

**Numero di telefono (fisso o cellulare) \***

INSERIRE IL NUMERO SENZA SPAZI

Numero di telefono alternativo

**Indirizzo e-mail (NO PEC) \***

Informazioni per il contatto

**Tipologia del problema \***

Prego seleziona

**Codice fiscale beneficiario/ente/persona fisica**

**Descrizione del problema \***

Selezionare per proseguire

**Nome del richiedente \***

**Codice fiscale del richiedente \***

**Ripeti numero di telefono \***

INSERIRE IL NUMERO SENZA SPAZI

Ripeti numero di telefono alternativo

**Ripeti indirizzo e-mail \***

**Bando \***

Prego seleziona

Numero della domanda

# Richieste di Assistenza

Qualora, in fase di compilazione della domanda, venissero evidenziati degli errori nei dati riportati o sul funzionamento della Piattaforma di presentazione delle domande, è possibile richiedere assistenza compilando il FORM DI ASSISTENZA:

## Gestione domande di finanziamento

Sistemapiemonte » gestione delle domande

Documentazione [Faq](#) [Assistenza](#) [Contatti](#)

Utente:

CF: :

Ente/Impresa:

- AAAAAA00A11B000J

esci

cambia soggetto

### FINanziamenti DOMande, Inserimento richiesta di Assistenza

Cognome del richiedente \*

Nome del richiedente \*

Denominazione azienda/ente

Codice fiscale del richiedente \*

Numero di telefono (fisso o cellulare) \*

Ripeti numero di telefono \*

Numero di telefono alternativo

Ripeti numero di telefono alternativo

Indirizzo e-mail (NO PEC) \*

Ripeti indirizzo e-mail \*

Informazioni per il contatto

Tipologia del problema \*

Bando \*

Codice fiscale beneficiario/ente/persona fisica

Numero della domanda

Descrizione del problema \*

Selezionare per proseguire

---

# FINanziamenti DOMande

## Inizia la compilazione

---

<http://www.sistemapiemonte.it/cms/privati/turismo/servizi/904-bandi-cultura-turismo-e-sport-finanziamenti-domande>



# Compilazione FinDom

Questa è la prima videata visualizzata dopo il primo accesso alla procedura FinDom.

In ogni videata è possibile visualizzare la pagina della Documentazione relativa ai bandi, la pagina delle Faq e dei Contatti dell'assistenza Csi

## ACCEDI AL SERVIZIO >

Il servizio è soggetto ad autenticazione tramite:

- Certificato digitale
- credenziali SPID - Sistema Pubblico di Identità Digitale
- CIE - Carta d'Identità Elettronica

## Gestione domande di finanziamento

Sistemapiemonte » gestione delle domande

[Documentazione](#)

[Faq](#)

[Contatti](#)



Utente:

| CF:

| Ente/Impresa: -

[esci](#)

[cambia soggetto](#)



### Attenzione!

Questo applicativo non gestisce le funzioni indietro e avanti del browser, si prega di non usarle.

[Home](#)

[Indice](#)

### Selezione impresa/ente/persona fisica

Indicare il Codice Fiscale o la Partita IVA, italiani o esteri, dell'impresa, dell'ente o della persona fisica per cui si desidera presentare o visualizzare una domanda.

Codice Fiscale

Non sono in possesso di un CF/P.Iva italiani

[Conferma e prosegui](#)

**Inserire il codice fiscale dell'ente che intende presentare domanda.  
NON INSERIRE CODICI FISCALI PERSONALI**

# Home Ricerca Domande già caricate

▼ Ricerca e gestisci le domande Cerca tra le domande di finanziamento già inserite nel sistema

E' possibile selezionare uno o più parametri di ricerca o in alternativa indicare il numero domanda

Area Tematica	Cultura, Turismo e Sport	▼
Normativa	LR 23-2020	▼
Descrizione breve Bando	LR 23 - Sostegno delle attività agonistiche	▼
Bando	Contributo per sostegno delle attività agonistiche	▼
Sportello data inizio - data fine	04/12/2020 09:00 - 04/12/2021 09:00	▼
Stato della domanda	Bozza	▼

N° domanda

Pulisci i campi

Cerca

## Risultati della ricerca

Per completare, eliminare, stampare o eseguire altre operazioni su una domanda già inserita, utilizzare i pulsanti visualizzati nella colonna 'Azioni'. Le diverse funzionalità saranno disponibili per una domanda in base allo stato della stessa.

Un elemento trovato.pagina 1

Azioni	N. domanda	Normativa	Descrizione breve bando	Bando	Sportello	Stato
	53092	LR 23-2020	LR 23 - Sostegno delle attività agonistiche	Contributo per sostegno delle attività agonistiche		Bozza

E' POSSIBILE USCIRE DALLA PROCEDURA DURANTE LA COMPILAZIONE E RIACCEDERE. I DATI INSERITI NON SONO PERSI.  
PER VISUALIZZARE LA DOMANDA PREMERE «CERCA». QUINDI SELEZIONARE L'ICONA VAI ALLA DOMANDA PER ACCEDERE ALLA COMPILAZIONE.



# Home Inserisci nuova domanda

▼ Nuova Domanda Compila una nuova domanda di finanziamento

\* Selezionare tutti i parametri

Area Tematica Cultura, Turismo e Sport ▼

Normativa LR 23-2020 ▼

Descrizione breve Bando LR 23 - Sostegno delle attività agonistiche ▼

Bando Contributo per sostegno delle attività agonistiche ▼

Sportello data inizio - data fine 18 MARZO 2021 ORE 9.00 ▼

Tipologia Beneficiario Associazioni e Società Sportive Dilettantistiche ▼

Ripristina valori iniziali

Inserisci nuova domanda

SELEZIONARE I PARAMETRI E PREMERE INSERISCI NUOVA DOMANDA

# Indice

All'inizio della compilazione della domanda, nell'indice appaiono delle bandierine:

- **Rosso**: segnalano l'assenza di dati caricati nelle varie fasi.
- **Giallo**: i dati inseriti non sono completi
- **Verde**: i dati inseriti sono completi

Sei in >> Domanda n°53092 - LR 23-2020 - LR 23 - Sostegno delle attività agonistiche

Contributo per sostegno delle attività agonistiche - Associazioni e Società Sportive Dilettantistiche

[Torna alla home](#)

	Stato
<b>Anagrafica Ente/Impresa</b>	
<a href="#">Vai alla compilazione dell'anagrafica dell'ente/impresa</a>	
<b>Progetto</b>	
<a href="#">Vai alla compilazione del progetto</a>	
<b>Allegati e Dichiarazioni</b>	
<a href="#">Vai alla compilazione di allegati e dichiarazioni</a>	
<b>Regole di compilazione</b>	
<a href="#">Vai alle regole di compilazione della domanda</a>	

Stampa

Verifica

Concludi

Premere il link «Vai alla compilazione dell'anagrafica persona fisica» e iniziare la compilazione.

**Attenzione:** la compilazione della sezione Anagrafica è vincolante per poter accedere alla compilazione delle altre sezioni della domanda.

# Beneficiario: Dati Identificativi

Sei in >> Anagrafica Ente/Impresa

Beneficiario

Legale Rappresentante

Estremi Bancari



I campi sono stati precompilati con le informazioni disponibili sul Registro delle Imprese e/o sull'ultima domanda inviata. Verificare i dati presenti, compilare quelli mancanti e salvare.

## ▼ Dati identificativi

Codice fiscale 40016

Denominazione o ragione sociale ASSOCIAZIONE PIPPO

Forma giuridica Associazione non riconosciuta

Partita IVA I40016

Indirizzo PEC INFO@PEC.IT

## Sede legale

Stato: Italia

Provincia TORINO

Comune TORINO

Indirizzo CORSO VIA VAI

N. civico 90

CAP 10100

## Recapiti

Persona di riferimento NOME COGNOME

Telefono 011111111

Email: info@libero.it

Cellulare 222222222

(La mail indicata sarà quella di riferimento per eventuali comunicazioni in fase di istruttoria)

Ripristina valori iniziali

Salva

← Compilare tutti i riquadri del Beneficiario e premere «Salva».

# Legale rappresentante: Dati Identificativi

Beneficiario **Legale Rappresentante**

## ▼ Legale rappresentante

La domanda deve essere firmata digitalmente dal legale rappresentante o dal soggetto delegato (se previsto dal bando)

Codice Fiscale AAAAAA00A11J000R

Cognome PLUTO

Nome PIPPO

Luogo di nascita  Italia

Provincia TORINO

Comune AIRASCA

Stato estero

Stato estero

Data di nascita 02/10/1971

Tipo documento di riconoscimento Carta identità

N. documento AS111111

Rilasciato da TORINO

Data rilascio 01/11/2018

## Residenza

Stato  Italia

Provincia ASTI

Comune CANELLI

Stato estero

Stato estero

Città estera

Indirizzo VIA VAI

N. civico 1

CAP 14020

Ripristina valori iniziali

Salva

Compilare tutti i riquadri del Beneficiario e premere «Salva».

# Estremi bancari

Sei in >> Anagrafica Ente/Impresa

Beneficiario Legale Rappresentante **Estremi Bancari**

## ▼ Estremi bancari

Inserire il conto corrente del soggetto giuridico richiedente.

IBAN

BIC

Intestatario c/c ⓘ ASSOCIAZIONE PIPPO

Ripristina valori iniziali

 Salva

**Attenzione:** il conto corrente deve essere intestato al soggetto giuridico richiedente. I soggetti sportivi richiedenti devono fornire, a pena di inammissibilità, il codice iban del conto corrente bancario (o postale) obbligatoriamente **intestato al soggetto sportivo richiedente**. L'intestazione del conto corrente che viene indicato deve corrispondere esattamente all'anagrafica dell'associazione/società sportiva richiedente.

# Indice

Home **Indice** Anagrafica Ente/Impresa Progetto/iniziativa Allegati e Dichiarazioni

Regole di compilazione

▼ Accesso alla Domanda

**Cosa posso fare?**

- Compilare i dati previsti nelle sezioni
- Effettuare i controlli sulla Domanda
- Salvare e stampare la Domanda in bozza
- Inviare e stampare il modulo definitivo

Per il dettaglio delle singole funzionalità, consulta la sezione 'Regole di compilazione' o accedi alla pagina 'Documentazione'

Sei in >> Domanda n°5161 -

Progetti di pari opportunità nello sport e tra gli sport - Comitato regionale, provinciali della Federazione Italiana Pallapugno

Torna alla home

	Stato
Anagrafica Ente/Impresa	
<a href="#">Vai alla compilazione dell'anagrafica dell'ente/impresa</a>	
<b>Progetto/iniziativa</b>	
<a href="#">Vai alla compilazione del progetto/iniziativa</a>	
Allegati e Dichiarazioni	
<a href="#">Vai alla compilazione di allegati e dichiarazioni</a>	
Regole di compilazione	
<a href="#">Vai alle regole di compilazione della domanda</a>	

Stampa Verifica Invia

La bandierina gialla indica lo stato INCOMPLETO Della sezione.

Premere e proseguire la compilazione.

Dopo aver terminato la compilazione della pagina «Anagrafica Ente/Impresa» è possibile proseguire la compilazione selezionando la sezione successiva. Si consiglia di premere il tasto «Indice» per verificare lo stato della compilazione delle varie sezioni.

# Sezione Progetto - Informazioni sul progetto

Sei in >> Progetto

Informazioni sul progetto

Sedi

Spese

Indicatori

## ▼ Caratteristiche del progetto/iniziativa

	Tipologie di intervento
<input type="checkbox"/>	Sport di squadra
<input type="checkbox"/>	Sport individuali
<input type="checkbox"/>	Sport di squadra e sport individuali delle ASD /SSD affiliate a federazioni riconosciute solo dal CIP (*)

(\*) *FISDIR - Federazione Italiana Sport Disabilità Intellettiva Relazionale, FISIP - Federazione Italiana Sport Invernali Paralimpici, FISPES - Federazione Italiana Sport Paralimpici e Sperimentali, FISPIC - Federazione Italiana Sport Ipovedenti e Ciechi, FSSI - Federazioni Italiana Sport Sordi d'Italia, FIWH - Federazione Italiana Wheelchair Hockey, FPICB - Federazione Paralimpica Italiana Calcio Balilla, FIV - Federazione Italiana Vela*

Ripristina valori iniziali

Salva

**Attenzione:** indicare una sola tipologia di intervento e premere Salva

# Sezione Progetto - Sedi

Sei in >> Progetto

Informazioni sul progetto

**Sedi**

Spese

Indicatori

## ▼ Dettaglio sede

Provincia

Comune

Indirizzo

N.

CAP

Email

Telefono

Torna indietro

**Copia dati sede legale**

**Salva**

**Sedi relative al progetto proposto:** Indicare la sede operativa relativa alle spese, o la sede legale se coincidente con quella operativa (copia dati della sede legale).



# Sezione Progetto - Spese

Sei in >> Progetto

Informazioni sul progetto

Sedi

**Spese**

Indicatori

## ▼ Piano delle spese

*Indicare gli importi in euro al lordo o al netto dell'IVA a seconda che l'IVA venga o meno recuperata.*

*Indicare esclusivamente le spese maturate nel periodo 01/06/2020 – 31/12/2020 e quietanzate entro la data di scadenza del bando.*

Voci di spesa	Importo
<b>Spese connesse all'attività</b>	<input type="text"/>
>> Importi dei canoni di concessione/locazione previsti contrattualmente e utenze riferite alla sede operativa, che può coincidere con quella legale	<input type="text"/>
>> Retribuzioni, indennità, compensi, rimborsi spese e similari per il personale tecnico, come risultanti dal contratto di collaborazione sportivo o similare ed eventuale distinta delle spese (*)	<input type="text"/>

*(\*) Sono esclusi i costi di personale tecnico dedicato ad attività amatoriali (corsi, eventi ecc.)*

Ripristina valori iniziali

 Salva

**Piano delle spese:** Indicare esclusivamente le spese maturate nel periodo 01/06/2020 – 31/12/2020 e quietanzate entro la data di scadenza del bando.

**Il totale delle spese connesse alla attività deve essere almeno pari ad € 2000.00**

**Inserire gli importi senza decimali.**

# Sezione Progetto - Indicatori

Sei in >> Progetto

Informazioni sul progetto

Sedi

Spese

Indicatori

## ▼ Indicatori

*Ai fini del presente provvedimento sono considerati agonisti gli atleti - nati a far data dal 1994 (1984 se atleti con disabilità) - che sono stati in possesso, nel periodo dal 01/06/2020 al 31/12/2020 dei seguenti requisiti: (1) certificato medico di idoneità allo svolgimento dell'attività sportiva agonistica, (ii) qualifica di atleta agonista secondo le norme previste dalla FSN, EPS o DSA di riferimento*

Tipo indicatore	Descrizione	Unità di misura	Valore
Indicatori tecnici	Numero complessivo di aderenti (atleti /soci/associati / frequentatori / corsisti..)	Numero (1 - n)	<input type="text"/>
	Numero di atleti agonisti che hanno svolto attività agonistica nel periodo giugno – dicembre 2020	Numero (1 - n)	<input type="text"/>
	Numero di atleti agonisti under 18	Numero (0 - n)	<input type="text"/>

Ripristina valori iniziali

 Salva

**Indicatori:** vedere i criteri per la formazione delle graduatorie. Ai fini del presente provvedimento sono considerati agonisti gli atleti:

- nati a far data dal 1994 (1984 se atleti con disabilità)
- che sono stati in possesso, nel periodo dal 01/06/2020 al 31/12/2020 dei seguenti requisiti: (i) certificato medico di idoneità allo svolgimento dell'attività sportiva agonistica, (ii) qualifica di atleta agonista secondo le norme previste dalla FSN, EPS o DSA di riferimento.

Deve essere presente almeno un atleta agonista all'interno dell'associazione.

# Sezione Upload Allegati

Sei in >> Allegati e Dichiarazioni

Dichiarazioni

Upload allegati



**Elenco dei documenti obbligatori per il beneficiario selezionato.**  
**Attenzione! Gli allegati obbligatori potrebbero variare in base alle indicazioni del Bando:**

- Attestazione da parte del soggetto sportivo di affiliazione circa i dati forniti sugli atleti agonisti (template disponibile su sito di Regione Piemonte)
- Copia marca da bollo da euro 16.00 annullata o copia del pagamento assolto in modo virtuale o dichiarazione del legale rappresentante di esenzione nei casi previsti dalla legge
- Documento da cui si evinca che il codice IBAN indicato è riferito al conto corrente intestato al soggetto giuridico richiedente (allegare copia del documento quale, a titolo esemplificativo, estratto conto, bonifici ecc)

Per la compilazione verificare quanto indicato nelle [Regole di compilazione](#)

## Elenco documenti allegati

Azioni	Tipologia	Nome documento allegato
-	-	-

Aggiungi allegato

N° domanda 49770

Sei in >> Allegati e Dichiarazioni

Upload allegati Dichiarazioni

Operazione riuscita con successo

Per la compilazione verificare quanto indicato nelle [Regole di compilazione](#)

### Elenco documenti allegati

Azioni	Tipologia
	Copia fotostatica del documento di identità in corso di validità del legale rappresentante

Aggiungi allegato

### Selezione allegati alla domanda

Allegare un file di dimensione massima pari a 5Mb. o in alternativa selezionare, se previsto, il checkbox 'Documento extra soglia'

Tipologia di documento:

# Sezione Upload Allegati

Dichiarazioni

Upload allegati



Operazione riuscita con successo

Per la compilazione verificare quanto indicato nelle [Regole di compilazione](#)

## Elenco documenti allegati

Azioni	Tipologia	Nome documento allegato
	Attestazione da parte del soggetto sportivo di affiliazione circa i dati forniti sugli atleti agonisti (template disponibile su sito di Regione Piemonte)	<a href="#">ATTESTAZIONE_AFFILIAZIONE.pdf</a>
	Copia marca da bollo da euro 16.00 annullata o copia del pagamento assolto in modo virtuale o dichiarazione del legale rappresentante di esenzione nei casi previsti dalla legge	<a href="#">RICEVUTA_PAG_BOLLO_VIRTUALE.pdf</a>
	Documento da cui si evinca che il codice IBAN indicato è riferito al conto corrente intestato al soggetto giuridico richiedente (allegare copia del documento quale, a titolo esemplificativo, estratto conto, bonifici ecc)	<a href="#">ATTESTAZIONE_CODICE IBAN.pdf</a>
	Documento da cui si evinca che il codice IBAN indicato è riferito al conto corrente intestato al soggetto giuridico richiedente (allegare copia del documento quale, a titolo esemplificativo, estratto conto, bonifici ecc)	<a href="#">ESTRATTO_CONTO_IBAN.pdf</a>

[Aggiungi allegato](#)

- E' possibile allegare più file per ogni Tipologia di allegato.
- Denominare gli allegati in modo comprensibile.
- Il singolo allegato non deve superare i 5 mega.
- Non è possibile allegare file word, excel o zip.
- In caso di esenzione per la marca da bollo, allegare la dichiarazione a nome del Legale Rappresentante motivando il motivo di tale esenzione.

# Sezione Dichiarazioni

Dichiarazioni

Upload allegati

Il sottoscritto inoltre dichiara:

## Contenuti del bando e della normativa di riferimento

1. di essere a conoscenza dei contenuti del bando e della normativa di riferimento e di accettarli incondizionatamente e integralmente, unitamente ad usi, norme e condizioni in vigore;

## Dati e notizie

2. che i dati e le notizie forniti con la presente domanda ed i relativi allegati sono veritieri e aggiornati, che non sono state omesse passività, pesi o vincoli esistenti sulle attività;

## D.lgs. 231/2001 art. 9, c. 2 lett. d)

3. l'insussistenza della sanzione amministrativa prevista all' art. 9, c. 2 lett. d) d.lgs. 231/2001 consistente nell'esclusione da agevolazioni, finanziamenti, contributi o sussidi e l'eventuale revoca di quelli già concessi;

## Ritenuta d'acconto IRES

4. che in merito alla ritenuta d'acconto IRES prevista dall'art. 28 del D.p.r. 600/1973 e s.m.i. l'ente rappresentato:

- è assoggettato
- non è assoggettato in quanto l'ente richiedente è una ONLUS (organizzazione non lucrativa di utilità sociale) art.16 del D.Lgs. 460/1997
- non è assoggettato in quanto l'ente richiedente non svolge, neppure occasionalmente, attività commerciale ai sensi dell'art. 55 del D.p.r. 917/1986
- non è assoggettato in quanto l'ente richiedente è un ente non commerciale che può svolgere marginalmente e occasionalmente attività commerciali, ma il contributo è destinato ad attività istituzionale che non ha natura commerciale
- non è assoggettato in quanto l'ente è esente in virtù di espressa deroga ai sensi della legge \_\_\_\_\_;

## IVA

5. che in base al regime di contabilità a cui è sottoposto l'ente e in relazione alle spese connesse alla realizzazione dell'iniziativa sopra indicata:

- l'IVA costituisce un costo d'esercizio per l'ente e va conteggiata ai fini della determinazione del contributo
- l'IVA non costituisce un costo d'esercizio per l'ente e viene recuperata;

## Organi collegiali

6. che - in riferimento all'art. 6 della legge 30 luglio 2010, n. 122 "Conversione in legge, con modificazioni, del decreto-legge 31 maggio 2010, n. 78 (...) - la titolarità delle cariche interne agli organi collegiali dell'ente da me rappresentato e la partecipazione alle riunioni di detti organi

- è conforme alle disposizioni della legge 122/2010
- l'ente richiedente è esonerato dall'applicazione della legge 122/2010 in quanto \_\_\_\_\_;

## Conto corrente

7. che, come stabilito dall'art. 3 della legge 13 agosto 2010, n. 136 "Piano straordinario contro le mafie (...) e s.m.i., il conto corrente bancario o postale indicato in domanda è "DEDICATO", anche in via non esclusiva, alle commesse pubbliche;

# Sezione Dichiarazioni

## Documento Unico di Regolarità Contributiva

8. Si attesta che sono assolti, alla data di presentazione della domanda, gli obblighi contributivi nei confronti di INPS, INAIL e Cassa Edile e, al riguardo, si precisa che:

- l'Ente impiega lavoratori subordinati o parasubordinati nello svolgimento delle proprie attività
- l'Ente non impiega lavoratori subordinati o parasubordinati nello svolgimento delle proprie attività
- l'Ente presieduto non è iscritto ad alcun Ente di previdenza e Assistenza, né all'INAIL;

e pertanto che il DURC è regolare.

## Iscrizione / affiliazione

9. Che la società/associazione è iscritta al registro CONI / CIP e che è regolarmente affiliata per la stagione sportiva in corso a:

Organismo sportivo di affiliazione

+ Aggiungi

10. Il richiedente dichiara che le spese indicate nella sezione Spese sono state quietanzate entro la data di scadenza del bando.

## ▼ Impegni

Si impegna altresì a:

### Variazioni informazioni

11. comunicare tempestivamente all'Amministrazione concedente ogni variazione delle informazioni contenute nel presente documento sia essa tecnica, economica o anagrafica;

### Spese sostenute

12. inviare all'Amministrazione concedente, nei termini e nei modi stabiliti dal bando, il rendiconto delle spese sostenute, a pena di inammissibilità delle relative spese e/o revoca del contributo concesso;

### Informativa al pubblico

13. ottemperare agli obblighi di informativa al pubblico, circa il fatto che l'investimento ha beneficiato di una sovvenzione a carico del bilancio regionale, statale e unionale, secondo le modalità previste dal bando;

### Legge annuale per il mercato e la concorrenza

14. pubblicare sul proprio sito web, ai sensi dei commi 125-129 della Legge n. 124/17, le informazioni relative a sovvenzioni, contributi, incarichi retribuiti e comunque a vantaggi economici di qualunque genere, pari o superiori a complessivi Euro 10.000, ricevuti da parte delle pubbliche amministrazioni nell'anno precedente. Il sottoscritto è consapevole che l'inosservanza di tale obbligo comporta la restituzione delle somme assegnate.

# Sezione Dichiarazioni

## ▼ Autorizzazioni e presa visione

### Presa visione

- Il sottoscritto dichiara di aver preso visione di tutti i punti indicati in questa pagina, nelle sezioni "Dichiarazioni" e "Impegni", ex artt. 1341 e 1342 del Codice Civile.

### Regole di compilazione

- Il sottoscritto dichiara di aver preso visione delle regole di compilazione della domanda.

### Trattamento dati personali

- Il sottoscritto inoltre dichiara di aver preso visione della seguente informativa:

#### Informativa sul trattamento dei dati personali ai sensi dell'art. 13 GDPR 2016/679

La informiamo che i dati personali da Lei forniti a Regione Piemonte - Direzione **Coordinamento politiche e fondi europei** - Settore **Sport e tempo libero** saranno trattati secondo quanto previsto dal "Regolamento UE 2016/679 relativo alla protezione delle persone fisiche con riguardo al trattamento dei dati personali, nonché alla libera circolazione di tali dati e che abroga la direttiva 95/46/CE (regolamento Generale sulla Protezione dei dati, di seguito GDPR)".

- I dati personali a Lei riferiti verranno raccolti e trattati nel rispetto dei principi di correttezza, liceità e tutela della riservatezza, con modalità informatiche ed esclusivamente per finalità di trattamento dei dati personali dichiarati nella domanda e comunicati a Direzione **Coordinamento politiche e fondi europei** - Settore **Sport e tempo libero**. Il trattamento è finalizzato all'espletamento delle funzioni istituzionali definite dalla L.r. **LR 23-2020**. I dati acquisiti a seguito della presente informativa saranno utilizzati esclusivamente per le finalità relative presente bando;
- l'acquisizione dei Suoi dati ed il relativo trattamento sono obbligatori in relazione alle finalità sopradescritte; ne consegue che l'eventuale rifiuto a fornirli potrà determinare l'impossibilità ad erogare il servizio richiesto;
- i dati di contatto del Responsabile della protezione dati (DPO) sono [dpo@regione.piemonte.it](mailto:dpo@regione.piemonte.it);
- il titolare del trattamento dei dati personali è la Giunta regionale, il Delegato al trattamento dei dati è la Direzione **Coordinamento politiche e fondi europei** – Settore **Sport e tempo libero** nonché il CONI Comitato Regionale Piemonte;
- il Responsabile esterno del trattamento è il CSI Piemonte;
- i Suoi dati saranno trattati esclusivamente da soggetti incaricati e dai Responsabili esterni individuati dal Titolare, adottando tutte quelle misure tecniche ed organizzative adeguate per tutelare i diritti, le libertà e i legittimi interessi che Le sono riconosciuti per legge in qualità di Interessato;
- i Suoi dati, resi anonimi, potranno essere utilizzati anche per finalità statistiche (d.lgs. 281/1999 e s.m.i.);
- i Suoi dati personali saranno utilizzati con strumenti informatici e telematici al solo fine di fornire il servizio richiesto, e per tale ragione, saranno conservati per il periodo in cui la presente piattaforma sarà attiva;
- i Suoi dati personali non saranno in alcun modo oggetto di trasferimento in un Paese terzo extraeuropeo, né di comunicazione a terzi fuori dai casi previsti dalla normativa in vigore, né di processi decisionali automatizzati compresa la profilazione.

Potrà esercitare i diritti previsti dagli artt. da 15 a 22 del regolamento UE 679/2016, quali: la conferma dell'esistenza o meno dei suoi dati personali e la loro messa a disposizione in forma intellegibile; avere la conoscenza delle finalità su cui si basa il trattamento; ottenere la cancellazione, la trasformazione in forma anonima, la limitazione o il blocco dei dati trattati in violazione di legge, nonché l'aggiornamento, la rettifica o, se vi è interesse, l'integrazione dei dati; opporsi, per motivi legittimi, al trattamento stesso, rivolgendosi al Titolare, al Responsabile della protezione dati (DPO) o al Responsabile del trattamento, tramite i contatti di cui sopra o il diritto di proporre reclamo all'Autorità di controllo competente.



# Pagina Indice- Verifica

Home **Indice** Anagrafica Ente/Impresa Progetto/iniziativa Allegati e Dichiarazioni

Regole di compilazione

▼ Accesso alla Domanda

**Cosa posso fare?**

- Compilare i dati previsti nelle sezioni
- Effettuare i controlli sulla Domanda
- Salvare e stampare la Domanda in bozza
- Inviare e stampare il modulo definitivo

Per il dettaglio delle singole funzionalità, consulta la sezione 'Regole di compilazione' o accedi alla pagina 'Documentazione'

Sei in >> Domanda n°5157 -

Torna alla home

	Stato
Anagrafica Ente/Impresa	
<a href="#">Vai alla compilazione dell'anagrafica dell'ente/impresa</a>	🚩
Progetto/iniziativa	
<a href="#">Vai alla compilazione del progetto/iniziativa</a>	🚩
Allegati e Dichiarazioni	
<a href="#">Vai alla compilazione di allegati e dichiarazioni</a>	🚩
Regole di compilazione	
<a href="#">Vai alle regole di compilazione della domanda</a>	🚩

Stampa **Verifica** Invia

Tutte le bandierine devono essere di colore verde.

Premere il tasto «Verifica».

Per effettuare la verifica dei dati e l'invio definitivo, selezionare la pagina «Indice».



# Pagina Indice- Verifica anomalie

Torna alla home

**i** **Attenzione!**  
La verifica globale ha riscontrato:  
5 errori BLOCCANTI

**Attenzione: correggere le anomalie bloccanti prima di procedere all'invio**

Mostra segnalazioni

**Mostra Segnalazioni**

## Verifica anomalie

**i** La verifica è stata eseguita il giorno 10/03/2017 alle ore 16:16.

**Anomalie riscontrate**

Visualizza solo le anomalie bloccanti

Sezione	Anomalia di compilazione	Tipologia
Anagrafica Ente/Impresa / Legale Rappresentante	E' necessario compilare la sezione 'Legale Rappresentante'	Anomalia bloccante
Anagrafica Ente/Impresa / Sede Legale	E' necessario compilare la sezione 'Sede Legale'	Anomalia bloccante

**NELLA VIDEATA VERIFICAANOMALIE SONO RIPORTATI GLI ERRORI BLOCCANTI DA CORREGGERE PER POTER INVIARE LA DOMANDA DEFINITIVAMENTE. FINO A QUANDO LE ANOMALIE NON VERRANNO CORRETTE, IL TASTO «INVIA» NON SARÀ DIGITABILE.**

# Pagina Home- Verifica e Concludi Domanda

Sei in >> Domanda n°53092 - LR 23-2020 - LR 23 - Sostegno delle attività agonistiche

Contributo per sostegno delle attività agonistiche - Associazioni e Società Sportive Dilettantistiche

Torna alla home



Verifica globale effettuata con successo.

	Stato
Anagrafica Ente/Impresa <a href="#">Vai alla compilazione dell'anagrafica dell'ente/impresa</a>	
Progetto <a href="#">Vai alla compilazione del progetto</a>	
Allegati e Dichiarazioni <a href="#">Vai alla compilazione di allegati e dichiarazioni</a>	
Regole di compilazione <a href="#">Vai alle regole di compilazione della domanda</a>	

**DOPO AVER PREMUTO VERIFICA, PREMERE IL TASTO CONCLUDI. IL PDF OTTENUTO DOPO LA CONCLUSIONE DOVRA' ESSERE FIRMATO DIGITALMENTE IN P7M E UPLODATO A SISTEMA PER TERMINARE L'INVIO.**

Stampa

Verifica

Concludi

## Concludi Domanda



**Attenzione!**  
Sei sicuro di voler chiudere la domanda?  
Dopo la chiusura, la domanda non potrà più essere modificata.

chiudi



si, prosegui

# Pagina Home- Domanda in stato Da Inviare

## Risultati della ricerca

Per completare, eliminare, stampare o eseguire altre operazioni su una domanda già inserita, utilizzare i pulsanti visualizzati nella colonna 'Azioni'. Le diverse funzionalità saranno disponibili per una domanda in base allo stato della stessa.

Un elemento trovato.pagina 1

Azioni	N. domanda	Normativa	Descrizione breve bando	Bando	Sportello	Stato
 	53066	POR FESR 2014-2020	3.4.1 - Progetti Integrati di Filiera (PIF) 2021-2022	Presentazione delle candidature per le aziende piemontesi che intendono aderire ai Progetti Integrati di Filiera per gli anni 2021-2022. I progetti sono finalizzati alla promozione sui mercati esteri delle PMI piemontesi nei settori produttivi individuati nel bando, mediante attività di supporto mirato e assistenza personalizzata	09:00 data fine non definita	Da inviare



### Attenzione!

E' presente almeno una domanda in stato 'da inviare'; per inviare la domanda, è necessario firmarla e ricaricarla sul sistema tramite la funzionalità di Upload.

**SALVARE IL PDF DELLA DOMANDA. IL PDF NON DEVE ESSERE APERTO E NON DEVE ESSERE RINOMINATO. FIRMARE IN P7M CADES.**



**PREMERE IL TASTO UPLOAD PER CARICARE LA DOMANDA FIRMATA.**

**PREMERE AGGIUNGI DOCUMENTO FIRMATO E PREMERE INVIA**

Home | Indice

▼ Gestione della domanda firmata

Upload della domanda n° 49770 firmata

 Non ci sono elementi da visualizzare

# Pagina Home- Domanda inviata

**LA DOMANDA CORRETTAMENTE INVIATA DEVE POSSEDERE LO STATO INVIATA**

## Risultati della ricerca

Per completare, eliminare, stampare o eseguire altre operazioni su una domanda già inserita, utilizzare i pulsanti visualizzati nella colonna 'Azioni'. Le diverse funzionalità saranno disponibili per una domanda in base allo stato della stessa.

Un elemento trovato.pagina 1

Azioni	N. domanda	Normativa	Descrizione breve bando	Bando	Sportello	Stato
   	49775				data fine non definita	Inviata



**VAI ALLA DOMANDA: E' POSSIBILE CONSULTARE I DATI DELLA DOMANDA**



**STAMPA: E' POSSIBILE STAMPARE IL PDF DELLA DOMANDA**



**AUTORE: E' POSSIBILE VERIFICARE I DATI DELL'INVIO**

## Pagina Home- Tasto Autore



**AUTORE: E' POSSIBILE VERIFICARE I DATI DELL'INVIO DALLA COLONNA INVIO DOMANDA**

### ▼ Riepilogo Domanda (Dematerializzata)

Creazione Domanda		Conclusione Domanda		Invio Domanda		Classificazione/Protocollazione	
Codice fiscale	4L219Y	Codice fiscale	4L219Y	Codice fiscale	4L219Y	N° protocollo domanda	-
Nome		Nome		Nome		Data protocollo	-
Cognome		Cognome		Cognome		Data classificazione	-
Data	10/12/2020 15:07	Data	10/12/2020 15:11	Data	10/12/2020 15:11		

**ATTENZIONE: LA DOMANDA E' DA RITENERSI INVIATA QUANDO LA COLONNA INVIO DOMANDA APPARE INTERAMENTE COMPILATA**



# Grazie



Csi Piemonte

