

**NEMBO Versione 4.11.0 del 27/10/2023**

<b>N.</b>	<b>Sezione</b>	<b>Descrizione</b>
1	Danni fauna	Nel bando "Autorizzazione gabbie recinti e altane" è stato corretto l'errore di trasmissione riscontrato in invio PEC nel caso di domanda inserita dall'amministrazione di competenza.
2	Schede di abbattimento caccia	E' stata corretta la visualizzazione del campo "Ora fine" nelle schede di abbattimento per la specie cinghiale.
3	Anagrafe venatoria	E' stata corretta la gestione dei controlli sulle date di pagamento e iscrizione ATCCA nel caricamento delle "Ulteriori ammissioni".
4	Aziende faunistiche	E' stato rilasciato il nuovo servizio " <b>Aziende Faunistico Venatorie (AFV), Aziende Agri-Turistico Venatorie (AATV), Zone Addestramento Cani (ZAC)</b> " del <b>Portale Caccia applicativo NEMBO</b> per la gestione delle istanze di Nuova concessione, ampliamento, rinnovo, permuta, riduzione, ed inclusione coattiva di fondi per le prime (AFV ed AATV), e di Nuova istituzione, modifica e richiesta prove pratiche, per le seconde (ZAC).  <b>NB: Il servizio è stato rilasciato, ma non ancora attivato;</b> se ne prevede l'attivazione al termine della prima fase di caricamento dei dati alfanumerici e geografici pregressi.

## 4 Aziende faunistiche

Sarà possibile accedere al servizio attraverso un apposito link disponibile all'interno del Portale Caccia.



### AZIENDE VENATORIE

Aziende Faunistico Venatorie (AFV)  
 Aziende Agri-Turistico Venatorie (AATV)  
 Zone Addestramento Cani (ZAC)

accedi

Attraverso la “**Scheda descrittiva**” dell’istanza selezionata si potranno visualizzare e successivamente modificare sia i dati alfanumerici che, utilizzando il visualizzatore grafico, la geometria dell’azienda/zona in oggetto.

2023 - Gestione aziende venatorie  
In attesa di trasmissione dal 24/10/2023 18:31:20  
NUOVA CONCESSIONE - Chiuso Firmato dal 24/10/2023 18:31:20 - Codice domanda : 23970000271

i

Dati identificativi

Scheda descrittiva

Pagamento bollo digitale

Dichiarazioni

Allegati

Controlli SIGC (informatici)

Tipo Azienda	AZIENDA AGRITURISTICO VENATORIA		
Denominazione Azienda			
Codice Azienda			
Superficie Totale (ha)	932,6	Determina	
Superficie TASP (ha)	866,7	Determina	
Numero di ZAC autorizzate	3	Determina	
Superficie Totale ZAC autorizzate (ha)	138,2	Determina	
Percentuale Sup ZAC su Sup. Totale	20,00		
ZPS - ZSC - SIC Interessate			
Parchi Naturali - SIR Interessati	Zona naturale di salvaguardia del Bosco delle Sorti - La Communa		
Ultima DD rinnovo concessione			
Data cadenza concessione			
Codice Ruolo Tributi			

Visualizza su mappa

Modifica

Sezione alfanumerica







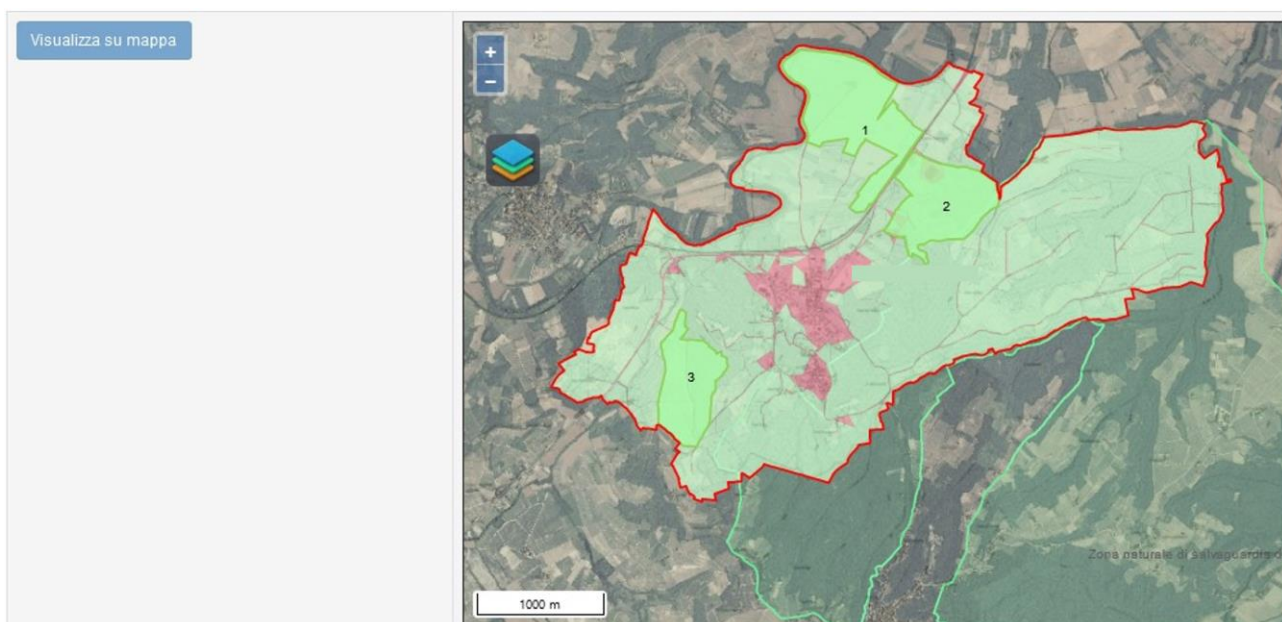









Visualizzatore grafico

Il tool grafico mette a disposizione una serie di layers che possono essere accesi o spenti e tematizzati a piacere, consentendo diverse modalità di visualizzazione, con diversi livelli di dettaglio delle informazioni.



Visualizzazione dei layers dell'azienda corrente, delle sue ZAC, delle aree TASP/Non TASP, con l'ortofoto come sfondo

## Modifica stile grafico

Stile Grafico		Stile Grafico	
	Confini azienda venatoria (corrente)		Zona addestramento cani (corrente)
Riempimento: 	Colore bordo: 	Spessore bordo: 2	Tematismo: Normale  
	Comuni Piemontesi		Confini aziende venatorie (tutte)
	Zone addestramento cani (tutte)		Rete Natura 2000
	Parchi del Piemonte		Siti di importanza regionale
	Territorio non agro-silvo-pastorale		Territorio agro-silvo-pastorale

Ripristina i colori predefiniti

Interrogando la geometria corrente sarà possibile consultare le informazioni associate (superficie dell'area, elenco dei comuni intersecati dalla geometria ed eventuali sovrapposizioni con aree protette).

### Dettaglio area

**Superficie area:** 932,7 (ha)

#### Elenco comuni intersecati

ISTAT	Comune
006015	Bergamasco
005065	Mombaruzzo
005029	Castelnuovo Belbo
005010	Bruno

La geometria inserita si sovrappone ai seguenti parchi protetti.

#### Parco

Zona naturale di salvaguardia del Bosco delle Sorti - La Communa

Il tool grafico include anche le seguenti funzionalità:

- modifica della geometria corrente (✎)
- upload dello shapefile dell'area interessata (📁)
- download dello shapefile dell'area interessata (⬇️)
- esportazione pdf in formato A3 della mappa visualizzata (🖨️)

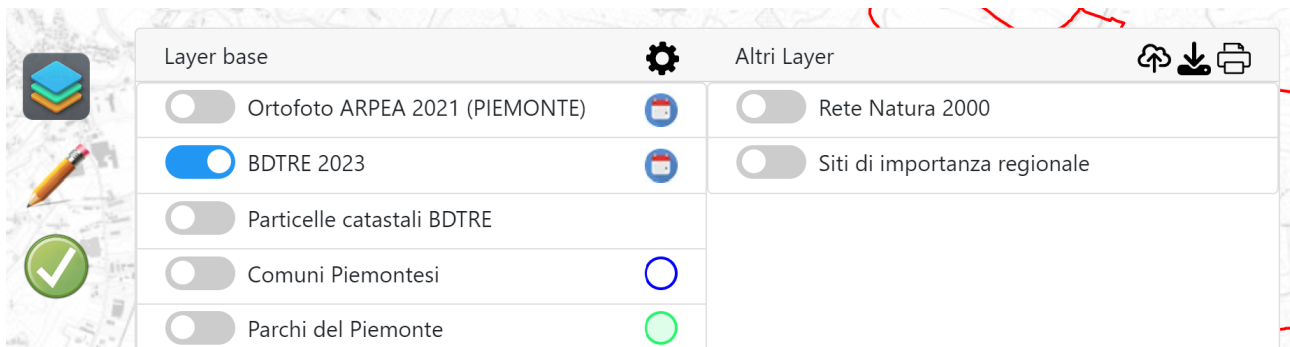

### Upload shape file



Upload zip file

File obbligatori: .shp, .dbf



EPSG: 3003



Annulla

Conferma

### Esportazione pdf



Orientamento

Orizzontale



Formato

A3



Risoluzione

150dpi



Annulla

Conferma

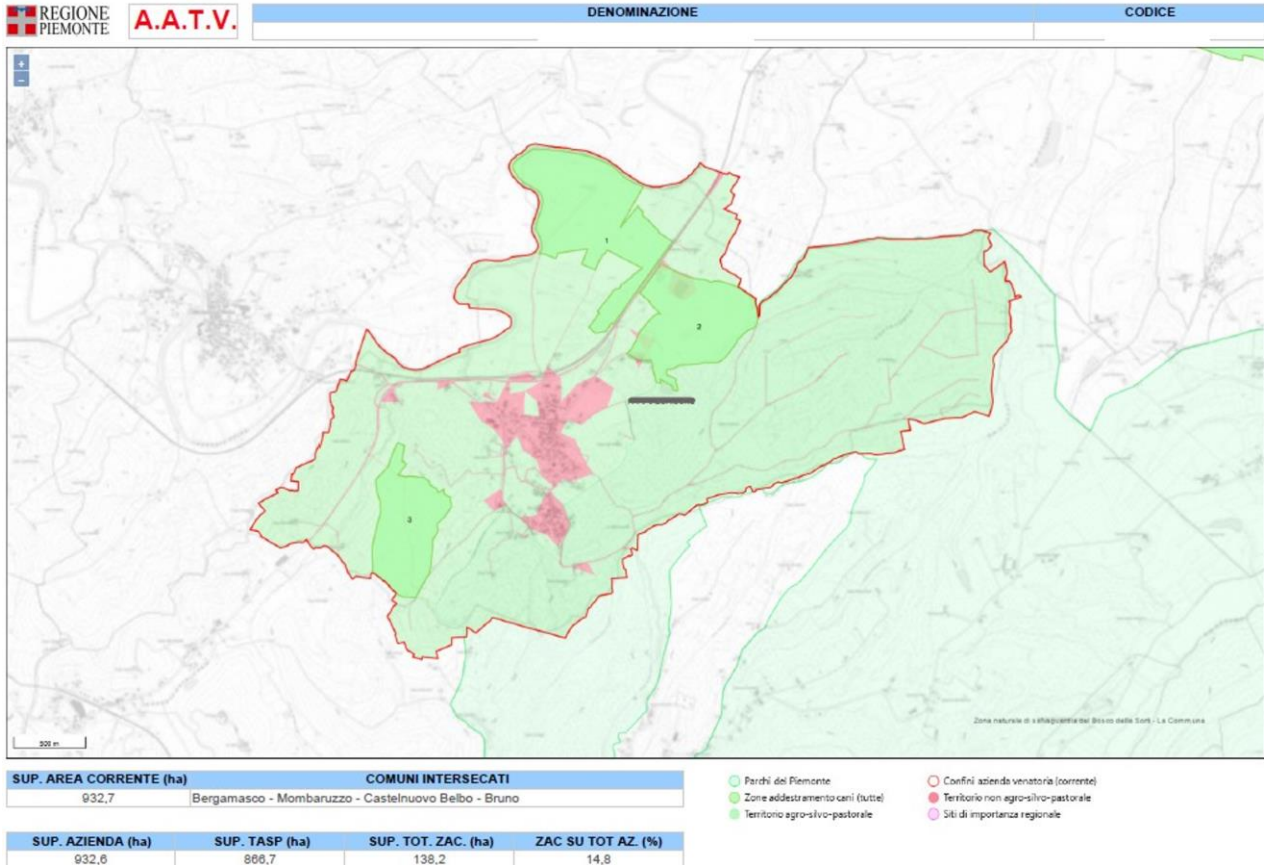

Esempio di stampa pdf in formato A3