

Anagrafe Agricola del Piemonte versione 37.1.0 del 19/12/2022

N.	Sezione	Descrizione
1.	Ricerca azienda	<p>Unificazione della ricerca puntuale e della ricerca avanzata in un'unica sezione denominata "ricerca anagrafica".</p>  <p>ATTENZIONE! Per cercare le aziende collegate (es. oggetto di subentro, cambio cuaa per ricalcolo anagrafe tributaria etc..) è necessario impostare il nuovo check "aziende collegate" uguale a sì. In questo caso sarà obbligatorio inserire il CUA.</p>  <p>Voce di home page Ricerca azienda</p>
2.	Ricerca Terreno	<p>Solo PA Evoluzioni alla funzionalità di ricerca terreno al fine di aggiungere nella ricerca Terreno, nella nuova sezione "Pratiche e interventi" i riferimenti all'azienda oggetto della pratica legata alla particella.</p>

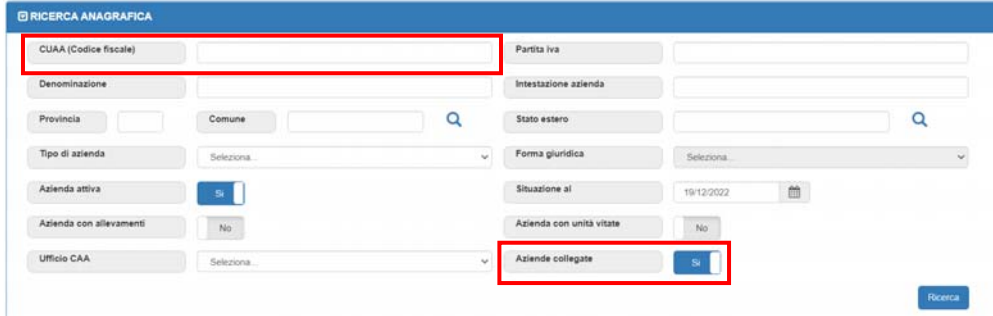

Cuasa	Denominazione	Procedimento	Numero pratica	Pratica	Stato	Data validità stato	Anno Campagna	Note	Codice Istanza	Sup. intervento (ha)	Intervento
		Regime di Pagamento Unico		Domanda Unica di Pagamento - Campagna 2007 - Domanda iniziale	Conclusa	01/11/2007		Pratica passata in stato conclusa da batch RRPFC1000-1	DUP	8,7600	026 - DEST. PRODUTTIVE AMMISSIBILI AL REG. DI PAGAMENTO UNICO
		Regime di Pagamento Unico		Domanda Unica di Pagamento - Campagna 2007 - Domanda	Conclusa	01/11/2007		Pratica passata in stato conclusa da batch RRPFC1000	DUP	8,7600	029 - FORAGGERE (utilizzate al fine del calcolo del carico di uba)

Voce di home page [Ricerca terreno](#)

3. Correttiva uso civico

Nuova funzionalità per la gestione della correttiva di supero evidenziata nei procedimenti DU e PSR, legata alle particelle dichiarate a CP3 – uso civico.

Per i dettagli della funzionalità fare riferimento al manuale [F501-SIAP-MUT- Gestione anomalia Supero su Particelle condivise \(CP3\)](#)

Si ricorda che la %d'uso degli appezzamenti CP3 può essere differente dalla % di conduzione. Per il dettaglio della gestione dei piani colturale delle particelle a CP3 si rimanda al manuale Per i dettagli si rimanda al manuale [F501-SMRANAG-MUT-Gestione Caso particolare 3 - Uso Civico.docx](#)

4. Piano colturale grafico

Evoluzione della funzionalità di [consultazione dei dati alfanumerici](#) del [piano colturale grafico](#) per aggiungere il pulsante che permette di visualizzare il dettaglio degli usi civici

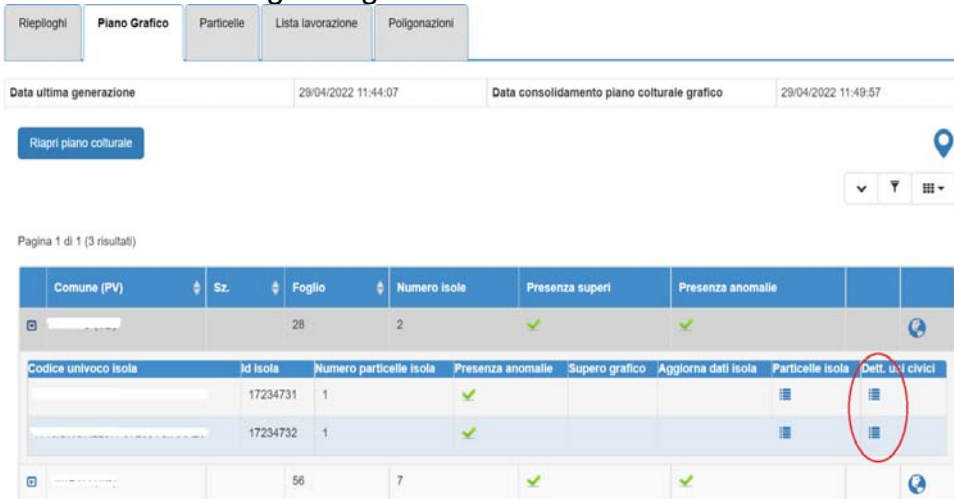

Comune (PV)	Sz.	Foglio	Numero isole	Presenza superi	Presenza anomale		
	28		2	✓	✓		
Codice univoco Isola	Id Isola	Numero particelle Isola	Presenza anomale	Supero grafico	Aggiorna dati Isola	Particelle Isola	Det. usi civici
	17234731	1	✓				
	17234732	1	✓				
	56		7	✓	✓		

Voce di menu [Piano grafico](#)

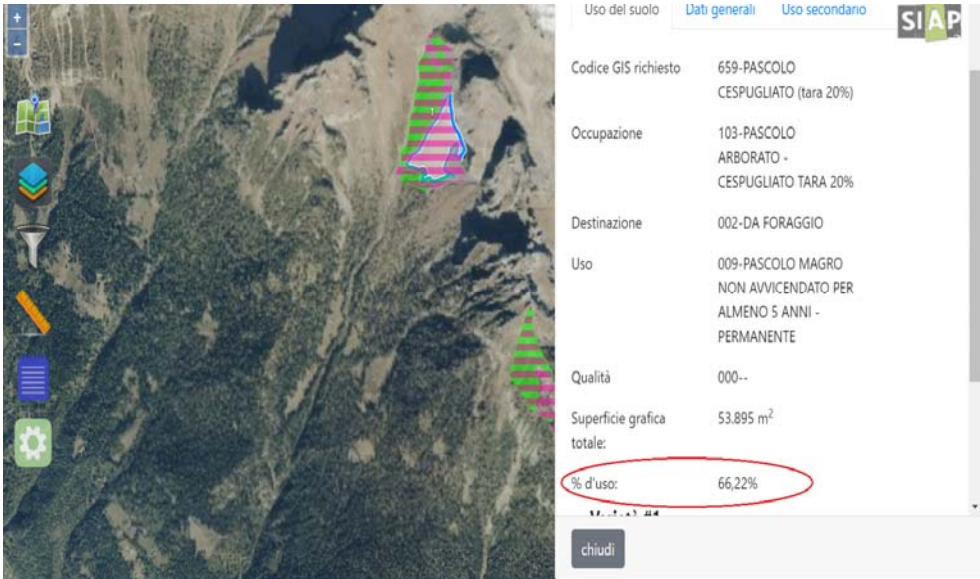
<p>5. Piano colturale grafico</p>	<p>Visualizzazione del coefficiente di riproporzionamento nel dettaglio degli appezzamenti delle isole ad uso civico, il campo è chiamato % d'Uso</p>  <p>Voce di menu Piano grafico</p>
<p>6. Piano colturale grafico</p>	<p>Evoluzione al processo di generazione PCG al fine di forzare il ricalcolo delle tavole in caso di presenza di particelle di fogli di mappa diversi sulla stessa tavola. A generazione completata tutte le tavole aziendali conterranno unicamente isole del medesimo foglio di mappa.</p> <p>L'attività eviterà pertanto la necessità di richiedere l'operazione di "spacca tavole" al servizio di assistenza</p> <p>Voce di menu Piano grafico</p>
<p>7. Piano colturale grafico</p>	<p>In fase di consolidamento PCG sono stati introdotti i seguenti controlli:</p> <ul style="list-style-type: none"> • APP12 di gravità bloccante che controlla che non vi siano isole ad uso civico con appezzamenti con lo stesso utilizzo e coefficienti di riproporzionamento (%d'uso) diversi • APP13 di gravità bloccante che controlla la presenza di codici generici da dettagliare obbligatoriamente in grafica. La modifica è stata fatta per gestire i casi dove, su una stessa particella, sono presenti 2 varietà diverse di Canapa: la funzione che genera il PCG assegna all'appezzamento la varietà 000 che non è più presente nel catalogo matrice AGEA. Laddove l'operatore non vada a dettagliarlo, al consolidamento sarà bloccato <p>Voce di menu Piano grafico</p>

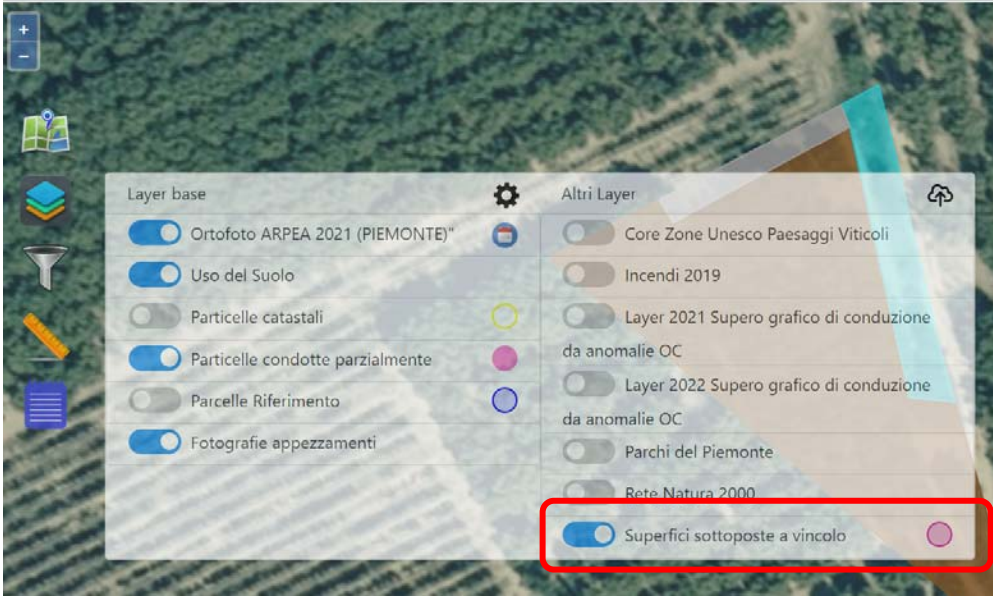
8.	Piano colturale grafico	<p>Correzione della segnalazione "errore generico su RiapriPCG (235042 - 2022) - ORA-02292: restrizione di integrità violata (SMRGAA.FK_DB_ISTANZA_APPEZZAMENTO_01) - chiave figlia trovata "</p> <p>Tutte le segnalazioni aperte con questa casistica verranno automaticamente chiuse dal servizio di assistenza</p> <p>Voce di menu Piano colturale grafico</p>
9.	Piano colturale grafico	<p>Ampliamento delle aree sottoposte a vincolo (PFA). Si ricorda che le aree sono consultabili attivando l'apposito layer sul piano colturale grafico.</p>  <p>Voce di menu Piano colturale grafico</p>
10.	Tool grafico – nuovo layer	<p>Messo a disposizione un nuovo layer sia sul PCG che sulla domanda grafica denominato “Core Zone Unesco Paesaggi Vitivinicoli”. Il Layer delimita l'area Unesco Paesaggi vitivinicoli del Piemonte della zona Langhe-Roero-Monferrato (solo core zone esclusa buffer zone).</p> <p>Il layer è propedeutico al procedimento GRAPE – gestione procedimenti vitivinicoli per la gestione delle nuove domande vigneto storico/eroico</p>

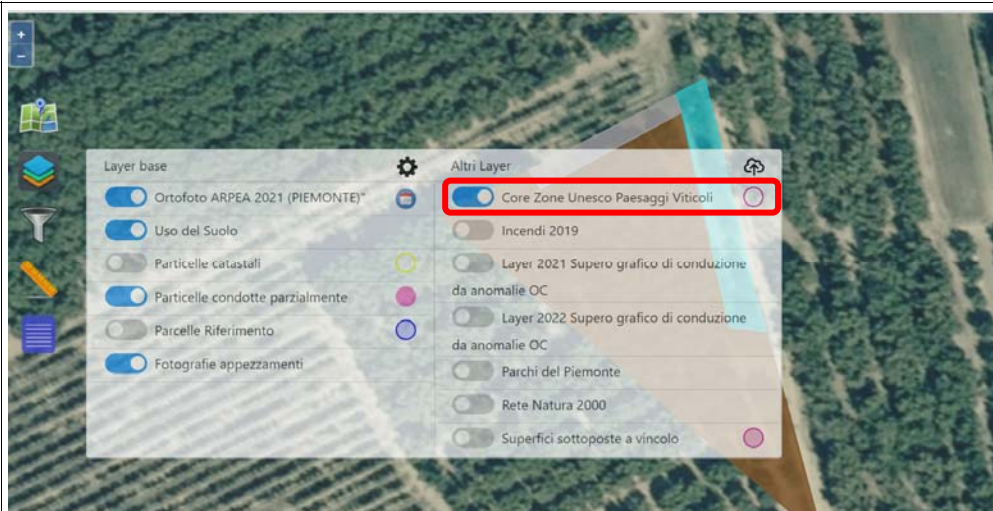

Voce di menu **Piano colturale grafico**

11. Tool grafico

Evoluzione del **tool grafico** del Piano colturale grafico e della domanda per visualizzare le coordinate del centroide dell'appezzamento (sezione "Dati generali")

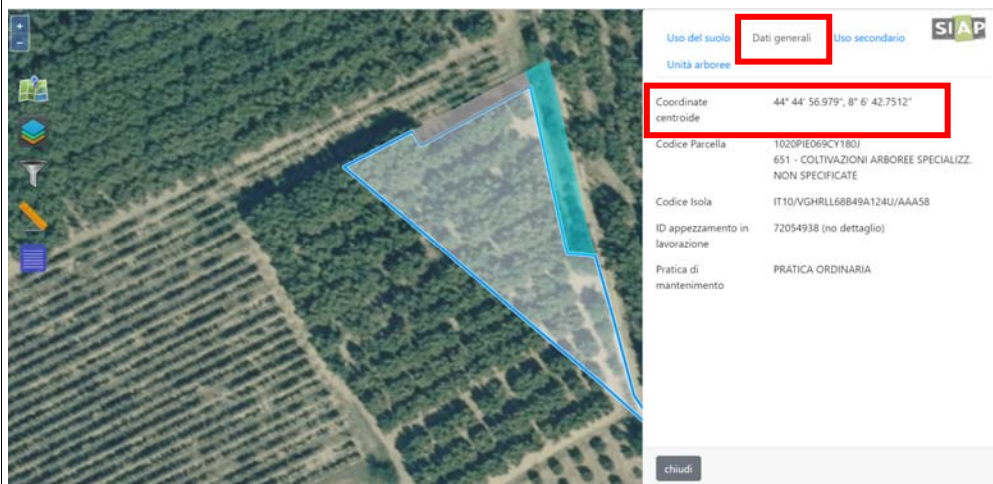

Voce di menu **Piano colturale grafico**

12. Nuovi Tipi Area

Sono in corso di caricamento i dati alfanumerici di due nuovi Tipi Area che saranno consultabili attivando il dettaglio della particella. In dettaglio:

- Area Unesco - Paesaggi vitivinicoli - Core Zone (propedeutico per i controlli dei vigneti storici /eroici)
- Terreni tenaci (propedeutico per la definizione del massimo assegnabile dei buoni carburante)

Al completamento dell'attività verrà pubblicato apposito messaggio

Voce di menu **Superficie e colture** → **particelle** → **icona dettaglio**

13.	Allevamenti	<p>In fase di gestione degli Allevamenti sono state effettuate le seguenti evoluzioni:</p> <ul style="list-style-type: none"> • nell'associazione fabbricato/allevamento è stata data la possibilità di selezionare unicamente gli allevamenti con specie animale possibile (es. nell'ovile non sarà possibile associare un allevamento di bovini) • Eliminato l'obbligo di associare il fabbricato sugli allevamenti <p>Voce di menu Allevamenti e tutte le sottovoci</p>
14.	Fabbricati	<p>In fase di gestione dei Fabbricati sono state effettuate le seguenti evoluzioni:</p> <ul style="list-style-type: none"> • Introdotta il nuovo fabbricato TRINCEA (simile al SILOS ma con altezza massima 5 metri) • Introdotti i controlli su altezza minima e massima dei fabbricati (per ora solo TRINCEA da 0 a 5 metri e SILOS da 5 m in su) <p>Tutti i silos presenti a sistema sono stati bonificati al fine di trasformarli in Trincea laddove l'altezza registrata a sistema sia inferiore a 5 metri.</p> <p>Voce di menu Fabbricati e tutte le sottovoci</p>
15.	Macchinari	<p>Solo PA Permessa la modifica, da parte dei funzionari regionali, dei macchinari in carico alle aziende, anche se con mandato presso un CAA.</p> <p>Le modifiche da parte della PA si rendono necessarie per la riclassificazione dei macchinari in caso di errori materiali oppure per il declassamento del controllo sui documenti giustificativi del possesso del macchinario.</p> <p>Voce di menu Fabbricati e tutte le sottovoci</p>
16.	Batch storicizzazione OPR	<p>Nuovo processo che prevede la di storicizzazione dell'OPR di riferimento del Fascicolo aziendale.</p> <p>Nome batch RPAIOF000</p>
17.	Servizi di cooperazione applicativa	<p>Creata una nuova vista per esporre al procedimento UMA2020 i dati dei fabbricati collegati agli allevamenti.</p>