

Piano Culturale Grafico 2020 - Appendice II

Gestione schede unar

Sommario

Scopo del documento.....	2
Casistiche presenti.....	2
Caso 1	2
Caso 2	3
Caso 3	4
Adeguamento schede UNAR	5

Scopo del documento

Il presente documento, rivolto agli utilizzatori del tool del Piano Culturale Grafico, è un'integrazione del relativo manuale e illustra l'abbinamento e la gestione delle schede UNAR agli appezzamenti a vite ed altre colture arboree (risoluzione del controllo UAR04)

Nota: a partire dal 03.03.2020 il controllo UAR04 è stato modificato al fine di permettere l'abbinamento della stessa scheda unar a più appezzamenti diversi.

Casistiche presenti

Si evidenziano le casistiche principali.

Caso 1

Nel caso vi siano più poligoni a vite sulla stessa particella e questi non vadano a far parte dello stesso appezzamento, devono avere delle UNAR separate:

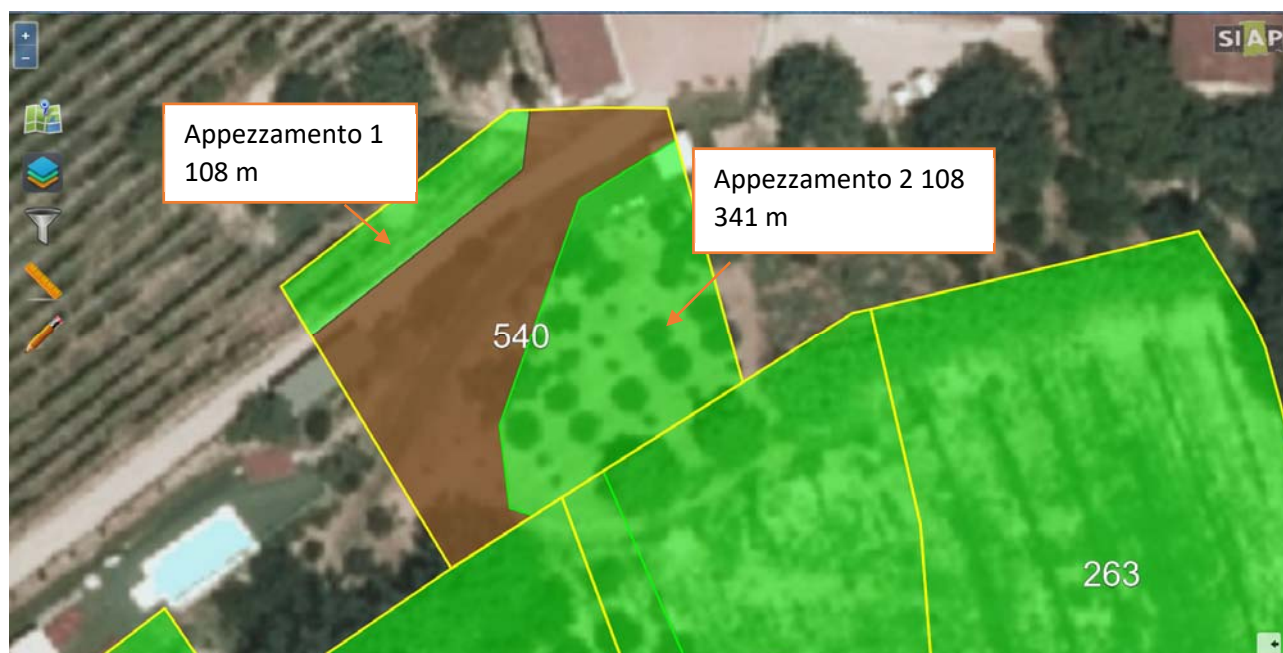

Nel caso presentato dall'immagine sarà necessario abbinare una scheda UNAR da 108m all'appezzamento 1 ed una da 341m all'appezzamento 2.

Qualora sia presente un'unica scheda arborea di 449 metri, sarà necessario dividerla in due schede unar rispettivamente da 108 m e 341 m.

L'UAR04 inibirà il consolidamento del piano nel caso venga associata ad entrambi gli appezzamenti una scheda UNAR da 449m oppure, in presenza di una UNAR da 200 m ed una da 249, con la prima abbinata all'appezzamento 1 ed entrambe abbinata all'appezzamento 2.

Nota: a partire dal 03.03.2020 il controllo UAR04 è stato modificato al fine di permettere l'abbinamento della stessa scheda unar a più appezzamenti diversi.

Anagrafe agricola del Piemonte

Piano Culturale Grafico 2020–Appendice II

Caso 2



Nel caso sopraindicato sia l'appezzamento 1, sia l'appezzamento 2 sono composti da poligoni presenti nelle particelle 7, 10 e 11. Per ognuna di queste 3 particelle dovrò avere schede unar divise per i due appezzamenti, quindi per ogni particella dovrò avere una o più UNAR dedicate all'appezzamento 1 ed una o più UNAR dedicate all'appezzamento 2.

Nel caso io abbia una sola UNAR per particella, il controllo UAR04 inibirà il consolidamento del piano grafico, nel caso io abbia più di una UNAR per ogni particella ma se abbinare ai due appezzamenti non coprono la superficie totale dell'appezzamento ricadente nella particella, l'UAR04 bloccherà il consolidamento.

Nota: a partire dal 03.03.2020 il controllo UAR04 è stato modificato al fine di permettere l'abbinamento della stessa scheda unar a più appezzamenti diversi.

Anagrafe agricola del Piemonte

Piano Culturale Grafico 2020–Appendice II

Caso 3



Nel caso sopraindicato sono presenti sulla stessa particella due appezzamenti divisi, pur avendo entrambi l'uso del suolo a Nocciolo da Mensa, la divisione è dovuta al fatto che, come evidenziato in grafica, i due poligoni che insistono sulla stessa particella sono fotointerpretati su GIS con due codici diversi:

- l'appezzamento 1 è fotointerpretato a Nocciolo (codice GIS 494),
- l'appezzamento 2 è fotointerpretato a Coltivazioni Arboree Specializzate non Specificate (codice GIS 651).

Anche in questo caso, come nei precedenti le schede UNAR da abbinare ai due appezzamenti devono essere divise e non possono essere condivise tra i due, pur avendo entrambi l'uso del suolo a Nocciolo da Mensa. Sono quindi necessarie due schede UNAR per la particella in questione:

- una corrispondente alla superficie del poligono con codice rilevato GIS 494 Nocciolo
- una corrispondente alla superficie del poligono con codice rilevato GIS 651 Coltivazioni Arboree Specializzate Non Specificate

Anagrafe agricola del Piemonte

Piano Culturale Grafico 2020–Appendice II

Adeguamento schede UNAR

Per procedere all'adeguamento delle schede agronomiche è necessario procedere nel seguente modo:

- **UNITÀ VITATE:** è necessario presentare una pratica di Variazione Schedario sull'applicativo *Estirpo e Impianto Vigneti* e richiedere l'adeguamento delle superfici in funzione dei poligoni presenti sulla particella. All'accertamento della pratica da parte della Pubblica Amministrazione sarà necessario rientrare nel piano grafico e rigenerarlo al fine di acquisire la modifica in grafica.
- **ALTRE UNITÀ ARBOREE:** è necessario, nella sezione *Altre Unità Arboree* dell'Anagrafe Agricola del Piemonte, andare a modificare la superficie delle UNAR coinvolte ed adeguarla ai poligoni presenti sulla particella (es. sdoppiare la scheda unar). Successivamente sarà necessario rientrare nel piano grafico e rigenerarlo al fine di acquisire la modifica in grafica.