

Anagrafe Agricola del Piemonte versione 36.0.0 del 18/10/2021

N.	Sezione	Descrizione																									
1.	Dati identificativi	<p>Nel quadro “Dati identificativi - altre informazioni” è stata aggiunta una nuova sezione specifica per la consultazione delle Autorizzazioni Integrate Ambientali (AIA).</p> <p>La sezione al momento non è popolata poiché si è in fase di recupero di tali informazioni da parte degli enti preposti per il controllo.</p> <p>Le informazioni visualizzate saranno:</p> <ul style="list-style-type: none"> • Provincia emissione AIA • Indirizzo impianto • Presenza autorizzazione SI/NO • data fine validità autorizzazione • data aggiornamento (sysdate di caricamento)  <table border="1" data-bbox="558 1254 1428 1344"> <thead> <tr> <th colspan="5">Autorizzazione Integrata Ambientale (AIA)</th> </tr> <tr> <th></th> <th>Provincia emissione autorizzazione</th> <th>Indirizzo impianto autorizzazione</th> <th>Scadenza autorizzazione</th> <th>Data Aggiornamento Fonte</th> </tr> </thead> <tbody> <tr> <td>VEZI</td> <td></td> <td>Viale di 100</td> <td></td> <td>09/10/2021</td> </tr> <tr> <td>COMED</td> <td></td> <td>Fattoria di via di gli 42</td> <td>08/10/2021</td> <td>09/10/2021</td> </tr> <tr> <td>COMED</td> <td></td> <td>Via di gli 1</td> <td>31/12/2021</td> <td>09/10/2021</td> </tr> </tbody> </table> <p>Voce di menu Dati identificativi → altre informazioni</p>	Autorizzazione Integrata Ambientale (AIA)						Provincia emissione autorizzazione	Indirizzo impianto autorizzazione	Scadenza autorizzazione	Data Aggiornamento Fonte	VEZI		Viale di 100		09/10/2021	COMED		Fattoria di via di gli 42	08/10/2021	09/10/2021	COMED		Via di gli 1	31/12/2021	09/10/2021
Autorizzazione Integrata Ambientale (AIA)																											
	Provincia emissione autorizzazione	Indirizzo impianto autorizzazione	Scadenza autorizzazione	Data Aggiornamento Fonte																							
VEZI		Viale di 100		09/10/2021																							
COMED		Fattoria di via di gli 42	08/10/2021	09/10/2021																							
COMED		Via di gli 1	31/12/2021	09/10/2021																							
2.	Dati identificativi	<p>Nel quadro “Dati identificativi - altre informazioni” è stata aggiunta una nuova sezione specifica per la consultazione delle informazioni relative all'eventuale attività di “Fattoria Didattica” svolta dall'azienda.</p> <p>Il dato visualizzato viene desunto dalle istanze presentate sul procedimento NEMBO - Procedimenti autorizzativi - operazione 5.1.2 “Iscrizione nell'elenco delle fattorie didattiche”. La domanda sarà di prossima attivazione.</p>																									

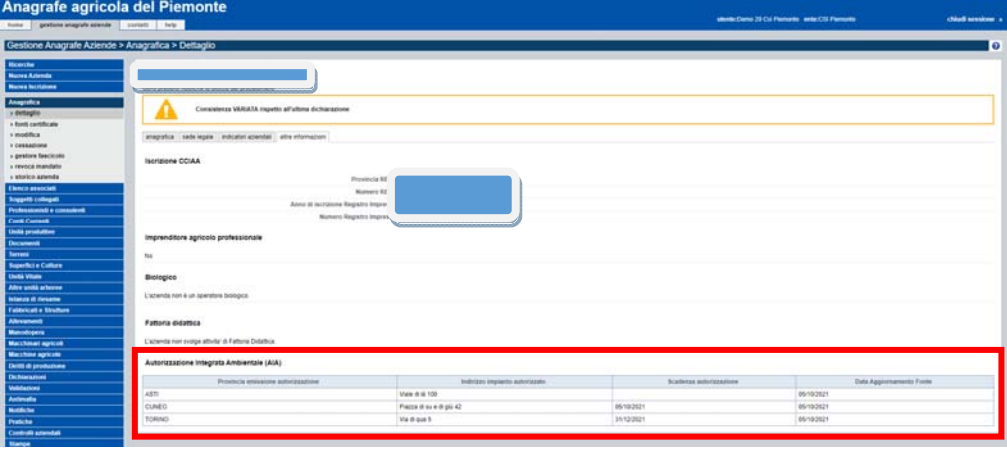
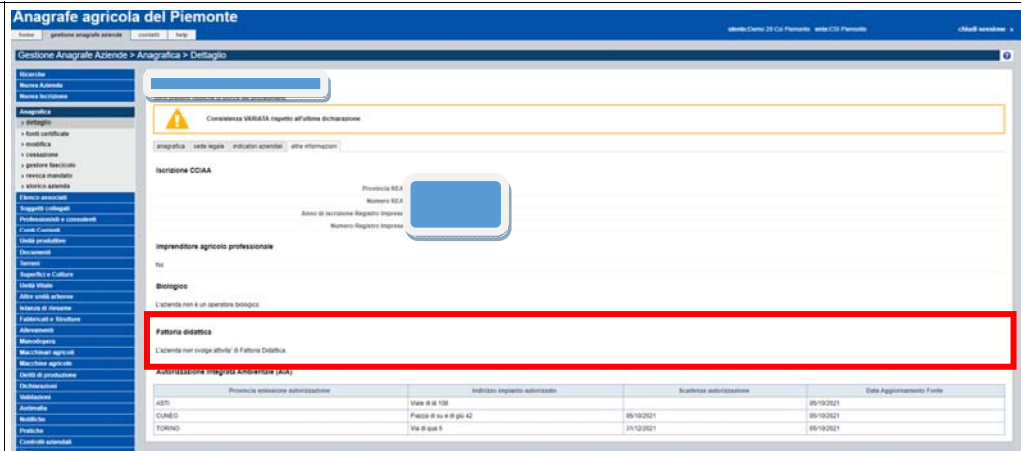

Anagrafe agricola del Piemonte

Gestione Anagrafe Aziende > Anagrafica > Dettaglio

Consistenza MIRADA rispetto all'ultima dichiarazione

INSCRIZIONE CODAA

Provincia REA
 Numero REA
 Anno di iscrizione Registro Imprese
 Numero Registro Imprese

Imprenditore agricolo professionale
 No

Biologico
 Licenza per un'attività biologica

Fattoria estesa
 Licenza per svolgere attività di Fattoria Didattica

Attivazione attività Agricoltura (AA)

ASTI	Provincia estensione autorizzazione	Viale di 100	Indirizzo impianto autorizzato	Scadenza autorizzazione	Data Aggiornamento Fattoria
CUNEO		Prato di S. e B. gli 42		05/10/2021	05/10/2021
TORINO		Via di S. 9		31/12/2021	05/10/2021

Voce di menu **Dati identificativi** → **altre informazioni**

3. Dati identificativi

Aggiunta la possibilità di indicare l'azienda oggetto di subentro anche dopo la creazione della nuova azienda.
 Sarà necessario indicare gli estremi dell'azienda cessata.
 Tale informazione non sarà più modificabile una volta indicato.

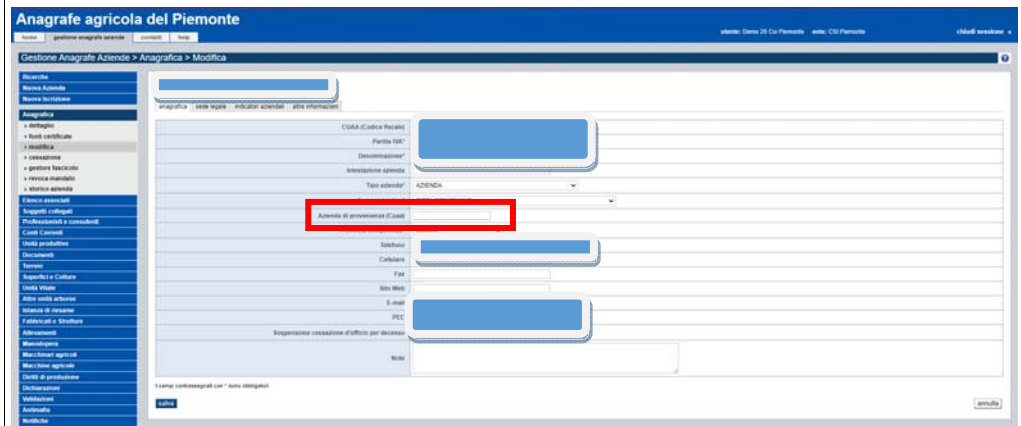

Anagrafe agricola del Piemonte

Gestione Anagrafe Aziende > Anagrafica > Modifica

CSAA (Codice fiscale)
 Partita IVA
 Denominazione
 Intestazione azienda
 Tipo azienda: AZIENDA

Azienda di provenienza (C/est)

Indirizzo
 C/est/est
 FAX
 Sito Web
 E-mail
 PEC
 Sospensione cessazione d'ufficio per decisione
 Note

Voce di menu **Dati identificativi** → **anagrafica** → **modifica**

4. Elenco associati

Introdotta la gestione delle aziende con cuaa/partita iva estere. In fase di inserimento di un nuovo associato, se non è presente un FA in Anagrafe, è stata aggiunta la possibilità di indicare CUA A e/o partite IVA estere. In questo caso non verrà fatto alcun controllo formale né sul cuaa né sulla partita iva.

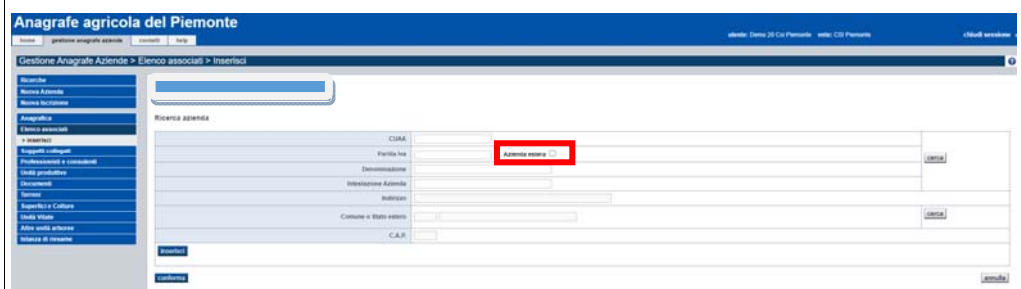

Anagrafe agricola del Piemonte

Gestione Anagrafe Aziende > Elenco associati > Inserisci

Ricerca azienda

CSAA
 Partita Iva
 Denominazione
 Intestazione Azienda
 Indirizzo
 Comune e Stato estero
 C.A.P.

Azienda estera

		Voce di menu Elenco associati e tutte le sottovoci
5.	Professionisti e consulenti	<p>Migliorata la funzionalità di registrazione deleghe dei professionisti aggiungendo la possibilità di mantenere i bandi selezionati anche effettuando nuovi filtri di ricerca.</p> <p>Voce di menu Professionisti e consulenti e tutte le sottovoci</p>
6.	Documenti	<p>Modificate le funzionalità di gestione documenti al fine di impedire l'inserimento di una data di inizio validità successiva alla data odierna.</p> <p>Voce di menu Documenti e tutte le sottovoci</p>
7.	Istanza di riesame	<p>Modifica del processo di chiusura di Istanza di riesame al fine di gestire le istanze di riesame "dimenticate" ovvero istanze di riesame che da oltre 6 mesi si trovano nello stato "in bozza" oppure "stampate". Dopo 6 mesi di giacenza in tali stati le istanze passeranno nello stato "ANNULLATO PER DECORRENZA TERMINI".</p> <p>IMPORTANTE! Dopo il rilascio della nuova versione saranno chiuse le istanze di riesame nello stato "Trasmesso" con tutti gli appezzamenti lavorati. Parimenti saranno chiuse le istanze di riesame nello stato "Sospeso" laddove la sospensione è poi stata rilavorata a fronte della documentazione probante allegata.</p> <p>Nome batch RPAIEA000</p>
8.	Nuovo visualizzatore particellare	<p>Nuovo visualizzatore particelle che sostituisce SitiViewer per particella.</p> <p>Il nuovo visualizzatore sarà sempre attivabile cliccando sull'icona del "mondo GIS" presente:</p> <ul style="list-style-type: none"> • Nel quadro "Superfici e colture" sezione "particelle" • Nel quadro Ricerca Terreno (solo PA) • Nel quadro Terreni (solo PA)

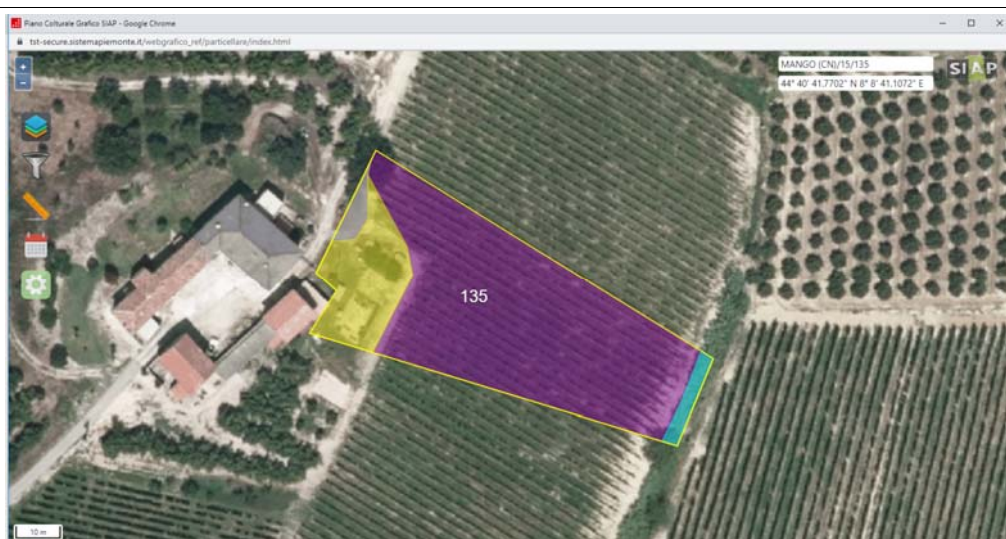

Il visualizzatore permette la consultazione:

- Della particella e relativo uso del suolo
- Delle lavorazioni storiche e l'attivazione di vecchie ortofoto. Attivando l'icona del calendario il sistema permette di selezionare l'ano campagna e la data di lavorazione desiderata e di cambiare eventualmente le ortofoto visibili



- Delle particelle contigue e relativi usi del suolo delle particelle del foglio di mappa su cui insiste la particella. Sarà necessario attivare, tramite l'icona dei fogli sovrapposti, la visualizzazione delle particelle del foglio e degli usi del suolo del foglio

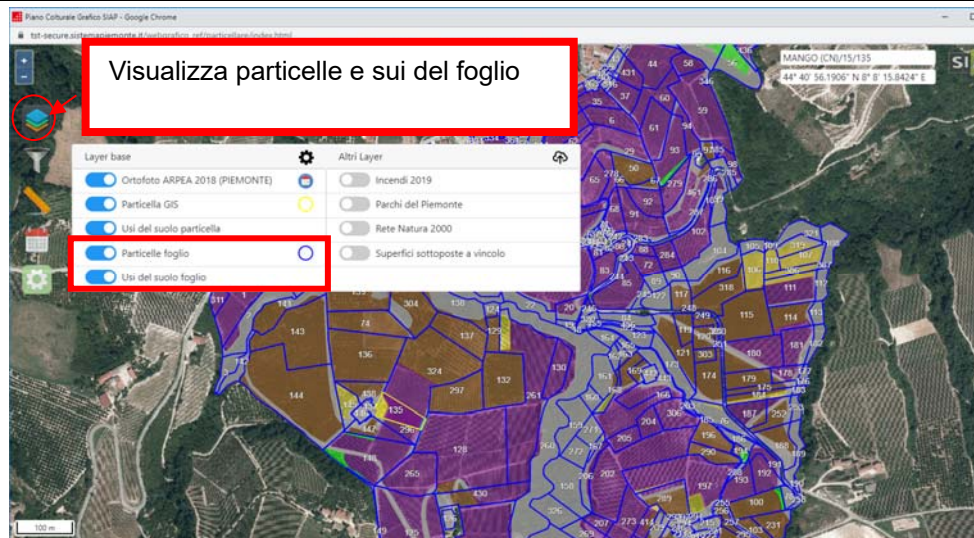

Così come per il piano colturale grafico:

- tramite l'icona dei fogli sovrapposti è possibile attivare la consultazione dei diversi layer;
- tramite l'icona dell'imbuto è possibile attivare filtri di ricerca;
- tramite l'icona del righello è possibile attivare le misurazioni di area e tra 2 punti.

Voce di menu **Superfici e colture**

Voce di menu **Terreni**

Voce di home page **Ricerca Terreno**

9. Fabbricati e strutture

Modifica alle funzionalità di gestione dei **Fabbricati e strutture** al fine di:

- Rinominare il campo esistente "Superficie coperta" in "**Superficie coperta con strutture fisse**". In tale casistica rientrano tutte le strutture che deviano le acque di pioggia (coperture a tendone, solette in c.a., tettoie, cupole gasometriche, ecc).
- Introdotto un nuovo campo "**Superficie coperta con materiali flottanti**". In tale casistica rientrano tutte le coperture flottanti realizzate con materiali plastici (sfere, piastrelle, teli plastici galleggianti, ecc) o materiali leggeri alla rinfusa (LECA, paglia, ecc), che limitano le emissioni ammoniacali ma che non deviano le acque di pioggia.

Per i fabbricati già presenti a sistema la superficie scoperta indicata è stata mantenuta come "*Superficie coperta con strutture fisse*"

Voce di menu **Fabbricati e strutture e tutte le sottovoci**

10. Fabbricati e strutture

Modifiche alle caratteristiche tecniche del **DIGESTORE ANAEROBICO CIRCOLARE** sia **PRIMARIO** che **SECONDARIO**. Nel dettaglio sono state effettuate le seguenti modifiche:

- La dimensione "larghezza" erroneamente configurata, è stata

		<p>rinominata in “diametro”. I valori inseriti nel precedente campo “larghezza” sono stati mantenuti nella colonna “diametro”</p> <ul style="list-style-type: none"> la formula di calcolo della SUPERIFICIE e del VOLUME PRESUNTO (ove previsto) è stata rivista al fine di applicare quella già presente per le vasche circolari <p>Voce di menu Fabbricati e strutture e tutte le sottovoci</p>
11. Validazione e controlli		<p>In fase di nuova dichiarazione di consistenza sono stati inseriti/modificati i seguenti controlli:</p> <ul style="list-style-type: none"> Nuovo controllo FAB09 - VASCHE DIGESTATO IN PRESENZA DI DIGESTORE ANAEROBICO di gravità bloccante che verifica, in presenza di vasche digestato, la presenza di almeno un digestore anaerobico. <p>Voce di menu Validazioni e tutte le sottovoci</p>
12. Stampa del Fascicolo		<p>Upgrade tecnologico della stampa del Fascicolo aziendale per passare dal prodotto AdobeLiveCycle (con licenza) al prodotto Open Source Jasper.</p> <p>L'attività ha previsto la revisione dei seguenti modelli di stampa:</p> <ul style="list-style-type: none"> Stampa del fascicolo aziendale Allegato parcelle e appezzamenti Allegato unità vitate Allegato particelle catastali Attestazione CAA <p>Si precisa che l'attività NON ha comportato una revisione dei dati esposti, ad eccezione della sezione riportante i dati del comodato dove i codici fiscali dei proprietari dei terreni sono stati omessi dalla stampa del fascicolo. E' stata altresì rivista la dichiarazione che precede l'elenco delle particelle in comodato che riporterà <i>“Il sottoscritto, in riferimento ai contratti di comodato verbali sottoscritti dai comodanti riportati nel quadro O - Documenti, consapevole delle sanzioni previste in caso di dichiarazioni mendaci ai sensi dell'art. 76 del D.P.R. del 28 dicembre 2000, n. 445, dichiara di essere il conduttore delle seguenti particelle concesse in comodato e secondo altre forme da proprietari o titolari di altro diritto reale di godimento, le cui generalità sono riportate nella sezione "Documenti" dell'Anagrafe Agricola del Piemonte.”</i></p> <p>Voce di menu Stampe</p>
13. Sincronizzazione e fascicoli grafici		<p>Modificato il processo di sincronizzazione dei fascicoli grafici con il SIAN al fine di inviare i poligoni decurtati dalle rinunce caricate con la correttiva grafica.</p> <p>Nome batch RPAIDF000 - Procedura aggiornamento dati FA AGENT</p>



your digital partner

Dir.: Attività produttive, Ambiente, FPL

U.O.: Agricoltura

S.I.A.P.

ANAGRAFE UNICA DEL PIEMONTE

Pag. 7 di 7

14. Fornitura dati

Modificata la funzionalità di fornitura dati in formato XML al fine di adeguare l'esposizione dei macchinari alla nuova gestione dell'Anagrafe Agricola.

Nome batch **RPAISF000 - Scarico Fascicoli per CAA**